

Verifica di conformità legislativa

Condotto per

COMUNE DI MONTIANO - Municipio

Descrizione:

COMUNE DI MONTIANO - Municipio - Verifica di conformità legislativa

Data:

14-03-2019

Consulente:

Alessandro Versari

Luogo:

MONTIANO

Persone che partecipano al sopralluogo:

Ing. Massimo Moretti

Note:

Premessa

A seguito della rilevazione dati, sopralluogo e relativa compilazione della presente Verifica di Conformità Legislativa dell'Azienda, in base alle normative vigenti, si comunicano le situazioni non conformi. La visita è stata condotta verificando a campione l'attività aziendale nel sito identificato, per questo motivo non può essere esclusa l'esistenza di eventuali ulteriori non conformità non evidenziate nel corso della presente visita.

Sicurezza delle strutture

Nelle vetrate sono assenti fratture o vetri fragili che possono causare pericoli di infortuni?

Si

Prevenzione incendi

Gli estintori sono installati correttamente (facilmente raggiungibili, cartellonistica corretta, altezza adeguata)?

No

- Predisporre gli estintori secondo la planimetrie sotto riportate; gli devono essere segnalati da apposito cartello, appesi a parete ad altezza facilmente raggiungibile (indicativamente 1,5m) oppure posti su piantana. Gli devono essere tutti a polvere di capacità estinguente 34A, tranne quello dell'archivio vicino all'ufficio della polizia municipale che è ad anidride carbonica

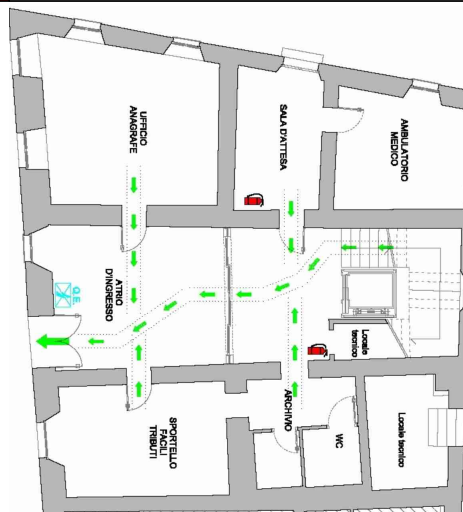

Le uscite di emergenza sono libere da ingombri, segnalate e facilmente apribili verso l'esodo?

No

- Predisporre cartelli di esodo sui pianerottoli della scala al primo e secondo piano con indicazione di proseguire a scendere la scala
 - Predisporre cartello di esodo con freccia a sx nei pressi dell'ingresso uffici al primo piano

Prevenzione incendi		
L'allarme antincendio e' efficiente ed adeguatamente segnalato?	No	Predisporre sistema di allarme per l'evacuazione
Punti di raccolta in caso di evacuazione segnalati?	Non pertinente	
Presidi antincendio controllati semestralmente	Si	
Segnalazione aggiuntiva n. 1	No	Predisporre cartelli di esodo sul portone di ingresso principale, sull'accesso degli archivi e sull'accesso ex biblioteca ragazzi
Scale soppalchi e luoghi con pericolo di caduta		
Le scale portatili sono in buone condizioni e conformi alla norma UNI 131?	No	Predisporre scalette a norma negli archivi all'ultimo piano
		

Scale soppalchi e luoghi con pericolo di caduta

Le scale fisse sono munite di corrimano e di parapetto alto almeno 1m (misurando l'altezza all'inizio del gradino)?

Si

Nei gradini scivolosi sono presenti strisce antiscivolo?

No

Predisporre per la scala interna principale

Illuminazione

I locali appaiono adeguatamente illuminati (corpi luce puliti, etc)?

Si

Luci di emergenza mantenute in buono stato di efficienza

No

Verificare corretto funzionamento dell'illuminazione di emergenza

Rischio elettrico

Sui principali quadri elettrici sono presenti i cartelli di Divieto di spegnere incendi con acqua e pericolo folgorazione?

No

Predisporre adesivi sulle ante del quadro elettrico generale al piano terra



Rischio elettrico		
Nei quadri elettrici sono presenti gli sportelli e risultano chiusi?	Si	
Segnalazione aggiuntiva n. 1	No	Pulsanti di sgancio elettrico al piano terra: predisporre sul pulsante etichetta con la relativa zona di sgancio
Primo soccorso		
Sono presenti le cassette di primo soccorso?	No	Predisporre nuova cassetta di primo soccorso conforme al DM 388/03 (tipo B) e mettere cartello sulla porta del relativo locale
Rischi ufficio		
Archivi e scaffalature in buono stato di manutenzione?	Si	
Buona condizione delle sedie?	No	
		
COMUNE DI MONTIANO - Municipio		

Rischi ufficio		
Scrivanie in buone condizioni?	Si	
I cavi nelle postazioni PC sono disposti in modo tale da evitare inciampi e cadute?	Si	
Gli schermi sono orientati in modo da ridurre abbagli e riflessi dalle fonti di luce oppure sono dotati di sistemi parasole?	Si	
Fotocopiatrici posizionate in zone aeree?	Si	
Poggiapiedi in dotazione a chi ne fa richiesta?	Si	
Firme		
Referente Aziendale	Data 14-03-2019	/
Consulente Alessandro Versari	Data 14-03-2019	