

Verifica di conformità legislativa

Condotto per

ADRIATICA SRL

Descrizione:

ADRIATICA SRL - Verifica di conformità legislativa

Data:

11-11-2020

Consulente:

Alessandro Versari

Luogo:

MONTELABBATE

Persone che partecipano al sopralluogo:

Silvia Raffaelli

Note:

Premessa

A seguito della rilevazione dati, sopralluogo e relativa compilazione della presente Verifica di Conformità Legislativa dell'Azienda, in base alle normative vigenti, si comunicano le situazioni non conformi. La visita è stata condotta verificando a campione l'attività aziendale nel sito identificato e attraverso le informazioni rilasciate dal datore di lavoro. Per questo motivo non può essere esclusa l'esistenza di eventuali ulteriori non conformità non evidenziate nel corso della presente visita.

| Organigramma e Formazione | | |
|--|---------------------|---|
| E' presente l'organigramma aziendale? | Si | |
| E' stato individuato univocamente il datore di lavoro? | Si | |
| E' stato costituito il S.P.P. ed e' stato individuato il Responsabile del S.P.P.? | Si | |
| Sono stati formati il Responsabile e tutti i membri del S.P.P.? | Si | |
| E' stato individuato un medico competente? | Si | |
| Il nominativo del rappresentate dei lavoratori per la sicurezza e' stato comunicato telematicamente all'INAIL? | Si | |
| Il rappresentate dei lavoratori per la sicurezza e' stato formato in seguito all'elezione e poi costantemente? | No | Aggiornare corso annuale di Gentile Stefano |
| E' stata verbalizzata la rinuncia da parte dei lavoratori ed e' stata notificata agli organismi paritetici? | Non pertinente | |
| E' presente un RLST? | Non pertinente | |
| Sono stati individuati gli addetti di primo soccorso? | Si ADRIATICA SRL | |

| Organigramma e Formazione | | |
|--|----------------|--|
| Gli addetti di primo soccorso hanno la formazione in corso di validita'? | Si | |
| Sono stati individuati gli addetti alla lotta antincendio? | Si | |
| Gli addetti alla lotta antincendio sono stati formati in modo congruo con il livello di rischio? | Si | |
| Sono stati individuati dirigenti? | Non pertinente | |
| I dirigenti sono stati formati e la formazione e' in corso di validita'? | Non pertinente | |
| Sono stati individuati i preposti? | Si | |
| I preposti sono stati formati e la formazione e' in corso di validita'? | No | Effettuare corsi di formazione specifica per i preposti. |
| DVR | | |
| Il DVR e' stato redatto ed e' disponibile, firmato e con data certa? | Si | |
| La valutazione stress lavoro correlato e' in corso di validita'? | Si | Scadenza Documento: 13/11/2021 |

| DVR | | |
|---|----------------|---|
| La valutazione relativa all'esposizione al rumore e' in corso di validita'? | Si | Scadenza Documento: 6/9/2023 |
| La valutazione relativa all'esposizione alle vibrazioni e' in corso di validita'? | Si | Scadenza Documento: 9/9/2023 |
| La valutazione relativa all'esposizione ai campi elettromagnetici e' in corso di validita'? | Si | Scadenza Documento: 13/11/2023 |
| La valutazione relativa all'esposizione alle radiazioni ottiche artificiali e' in corso di validita'? | Non pertinente | |
| E' stata effettuata la valutazione del rischio chimico | Si | |
| E' rispettata la periodicit  dei monitoraggi stabilita dalla norma UNI EN 689? | No | Aggiornare indagine secondo la norma UNI 689:2019 |
| La valutazione relativa all'esposizione ad agenti biologici e' in corso di validita'? | Non pertinente | |
| La valutazione del rischio biologico e' stata spedita alla ASL? | Non pertinente | |
| E' presente il documento sulla protezione contro le esplosioni? | No | Aggiornare valutazione ATEX con lo stato attuale dei luoghi |

| | | |
|--|---------------------------------|---------------------------------------|
| DVR | | |
| E' stata effettuata la valutazione del rischio di sovraccarico biomeccanico (mmc, movimenti ripetitivi, etc)? | Si | |
| E' presente il piano di emergenza? | Si | |
| Documenti di Gestione | | |
| Viene rispettato l'art. 26 (DUVRI, Idoneita' Tecnico Professionale, etc)? | No | Aggiornare DUVRI per attuali terzisti |
| E' stata effettuata e verbalizzata la riunione periodica art. 35? | Si | Scadenza: 11/11/2021 |
| E' stato effettuata correttamente l'attivita' di sorveglianza sanitaria (cert. idoneita', sopralluogo art. 25, etc)? | Si | |
| E' presente ed e' aggiornato il registro degli esposti ad agenti cancerogeni? | No | Da aggiornare in portale INAIL |
| E' presente ed e' aggiornato il registro degli esposti ad agenti biologici? | Non pertinente | |
| E' documentata la distribuzione dei DPI? | No | Verificare con i neo assunti |
| E' presente e compilato il registro per la verifica di funi e catene? | Non pertinente ADRIATICA SRL | |

| Documenti di Gestione | | |
|--|----------------|---|
| E' presente e compilato il registro per la verifica dei dispositivi di sicurezza di macchine ed impianti? | No | Verificare per tutti i macchinari |
| Sono disponibili i libretti di manutenzione ed uso dei macchinari? | No | Verificare per tutti i macchinari |
| E' presente la conformita' antincendio ai sensi del DPR 151/2011? | No | Da integrare con stato attuale dei luoghi. |
| E' stata eseguita la prova di evacuazione? | No | Ultima prova eseguita il 08/03/2019. |
| E' presente e compilato il registro per la verifica dei dispositivi antincendio? | Si | |
| Informazione, Formazione ed addestramento dei lavoratori | | |
| Sono compilati i verbali di informazione, formazione, addestramento per tutti i lavoratori? | Si | |
| Tutti i lavoratori in forza sono stati formati secondo i disposti dell'accordo Stato-Regioni 21/12/2011? | No | Vedi riepilogo formazione (allegato all'ultimo verbale di riunione periodica) |
| I lavoratori hanno ricevuto una formazione specifica per lavori eseguiti in altezza (superiore a 2 metri)? | Non pertinente | |

| Informazione, Formazione ed addestramento dei lavoratori | | |
|--|----------------|---|
| I lavoratori hanno ricevuto una formazione specifica per attività in ambienti confinati? | Non pertinente | |
| Tutti gli addetti che fanno uso di carrelli elevatori hanno ricevuto la formazione iniziale e gli aggiornamenti previsti dall'accordo stato regioni del 22/2/2012? | No | Vedi riepilogo formazione (allegato all'ultimo verbale di riunione periodica) |
| Tutti gli addetti che fanno uso di gru (a torre / mobile / su autocarro) hanno ricevuto la formazione iniziale e gli aggiornamenti previsti dall'accordo stato regioni del 22/2/2012? | Non pertinente | |
| Tutti gli addetti che fanno uso di piattaforma di lavoro mobile elevabile hanno ricevuto la formazione iniziale e gli aggiornamenti previsti dall'accordo stato regioni del 22/2/2012? | Non pertinente | |
| Tutti gli addetti che fanno uso di trattori e/o macchine di movimento terra hanno ricevuto la formazione iniziale e gli aggiornamenti previsti dall'accordo stato regioni del 22/2/2012? | Non pertinente | |
| Tutti gli addetti che effettuano attività in presenza di traffico veicolare o predispongono segnaletica stradale sono stati formati secondo il D.L. 22 gennaio 2019? | Non pertinente | |

| Informazione, Formazione ed addestramento dei lavoratori | | |
|---|----------------|---|
| Tutti gli addetti che effettuano il montaggio e lo smontaggio di trabattelli e/o ponteggi hanno frequentato il corso specifico? | Non pertinente | |
| I lavoratori che intervengono su impianti in tensione hanno ricevuto la formazione PES PAV? | Non pertinente | |
| Sono state elaborate e distribuite procedure di lavoro? | No | Da verificare per tutti i lavoratori |
| Impianti | | |
| E' disponibile l'agibilita' dei locali? | No | Verificare per la totalità dei locali, compresi i depositi distaccati |
| E' presente il collaudo statico e/o sismico dell'edificio? | No | Recuperare copia per la totalità dei locali, compresi i depositi distaccati |
| E' presente il certificato di conformita' dell'impianto elettrico? | No | Recuperare copia per la totalità dei locali, compresi i depositi distaccati |
| E' stato denunciato e sottoposto a verifica periodica l'impianto di messa a terra? | No | Recuperare copia per la totalità dei locali, compresi i depositi distaccati. |
| L' edificio e' autoprotetto? | No | Fare valutazione di autoprotezione dalle scariche atmosferiche per le varie strutture |

| Impianti | | |
|--|-------------------------|--|
| E' stato denunciato e sottoposto a verifica periodica l'impianto termico? | No | Da verificare |
| Viene effettuata la manutenzione degli impianti di aereazione (aria condizionata, pompe di calore, ...)? | Si | |
| Sono stati denunciati e sottoposti a verifica periodica gli impianti di sollevamento? | Non pertinente | |
| Sono stati denunciati e sottoposti a verifica periodica gli impianti a pressione? | No | Fare classificazione sull'impianto a pressione presente |
| Approvvigionamento idrico | | |
| E' presente una concessione per l'approvvigionamento idrico diverso dal pubblico acquedotto? | No | Verificare prelievo da pozzo |
| E' stato regolarizzato il pagamento del canone di concessione? | No | Da verificare prelievo da pozzo |
| E' stata effettuata la comunicazione annuale dell'acqua prelevata? | No | Da verificare prelievo da pozzo |
| Emissioni in atmosfera | | |
| E' presente ed in corso di validita' un'autorizzazione ordinaria all'emissione in atmosfera? | No ADRIATICA SRL | Aggiornare la pratica con la situazione in essere; a completamento della pratica dovranno essere verificate le analisi di messa a regime e |

| | | |
|---|----------------|--|
| Emissioni in atmosfera | | |
| | | periodiche, il registro delle emissioni, il piano gestione solventi e relativa trasmissione (secondo le modalità dell'autorizzazione stessa) |
| Scarico acque reflue | | |
| E' stata ottenuta l'autorizzazione allo scarico di acque reflue industriali? | Non pertinente | |
| Per le acque domestiche e' presente l'autorizzazione allo scarico e/o l'autorizzazione all'allaccio in pubblica fognatura e/o l'agibilita'? | No | Verificare per lo stato attuale dei locali. |
| Sono state effettuate le analisi previste in merito agli scarichi industriali? | Non pertinente | |
| E' stata ottenuta l'autorizzazione allo scarico assimilato al domestico? | Non pertinente | |
| Sono state effettuate le analisi previste in merito agli scarichi assimilati al domestico? | Non pertinente | |
| Rifiuti | | |
| E' presente ed e' correttamente compilato il registro di carico e scarico rifiuti? | Si | |

| Rifiuti | | |
|---|----------------|---|
| Sono correttamente compilati i formulari di identificazione e trasporto? | Si | |
| E' stato presentato entro il 30 aprile il MUD? | Si | |
| Sono presenti e aggiornati i certificati di caratterizzazione dei rifiuti? | No | |
| Sono presenti e aggiornati i certificati analitici dei rifiuti? | Si | |
| E' autorizzata un'attivita' di recupero e/o smaltimento dei rifiuti? | No | Da attivare per il distillatore di solventi |
|  | | |
| E' autorizzata un'attivita' di trasporto dei rifiuti in conto proprio? | Non pertinente | |

| | | |
|--|----|--|
| Rumore esterno | | |
| E' stata fatta la valutazione di impatto acustico? | No | Effettuare valutazione con lo stato attuale dei locali |
| Consorzi di filiera | | |
| L'azienda e' iscritta al CONAI e/o al consorzio obbligatorio per i produttori o gli importatori di imballaggi? | Si | |
| Impianti contenenti F-GAS | | |
| Per impianti la cui carica di gas fluorurati ad effetto serra e' superiore a 3 kg o superiore a 5 tonnellate di CO2 equivalenti, e' stata affidata la manutenzione ad una ditta certificata? | No | Verificare attuale contenuto F-gas |
| Amianto | | |
| In caso di presenza di materiali contenenti amianto e' stato verificato lo stato di conservazione? | No | Magazzini distaccati: da predisporre pratica sullo stato di conservazione della copertura. |
| E' stato nominato ed e' stato formato il responsabile del rischio amianto? | No | Da nominare per i magazzini distaccati. |
| Altre autorizzazioni | | |
| E' presente un'AUA? | No | |

Sicurezza delle strutture

Pavimenti e spazi esterni privi di buche e/o inciampi?

No

Mattonelle rotte nel magazzino distaccato



Ingressi e passaggi mantenuti puliti da ingombri?

No

Le zone di passaggio intorno alle macchine devono essere libere da pericoli di inciampo anche in ordine a possibile interventi di manutenzione e simili, pertanto occorre predisporre pedane/passarelle al di sopra dei cavi a terra

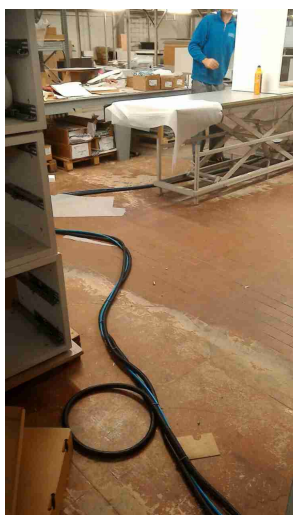

| Sicurezza delle strutture | | |
|---|----------------|--|
| Locali con accesso interdetto: i locali di deposito, locali tecnici e locali con accesso regolamentato sono provvisti di cartello di Divieto di accesso ai non addetti? | Si | |
| Passaggi per pedoni ben delimitati? | No | Implementare quanto indicato nel piano di viabilità' |
| Passaggi per carrelli e mezzi ben definiti? | No | Implementare quanto indicato nel piano di viabilità' |
| Nelle vetrature sono assenti fratture o vetri fragili che possono causare pericoli di infortuni? | No | Vetri rotti da riparare in cabina VV3 |
|  | | |
| Il sistema di trasporto su rotaie e' in buone condizioni (protezione ruote navicella, segnalatore acustico, etc)? | Non pertinente | |
| Sono valutati i rischi degli ambienti confinati? | Non pertinente | Manutenzione silos polveri affidata a ditte terze |

ADRIATICA SRL

| Sicurezza delle strutture | | |
|--|----|--|
| Nelle porte o nelle pareti in vetro sono presenti decalcomanie ad altezza occhi? | Si | |
| Sono presenti adeguati spogliatoi (armadietti, docce, posti a sedere) e sono mantenuti in un corretto stato di igiene? | Si | |
| Segnalazione aggiuntiva n. 1 | No | I servizi igienici devono disporre di: - sapone liquido - salviette asciugamani a perdere - idoneo riscaldamento provvedere per le toilette del reparto verniciatura |
| Segnalazione aggiuntiva n. 2 | No | Se l' approvvigionamento idrico avviene solo tramite il pozzo e tale acqua non sia potabile occorre predisporre nei pressi dei vari rubinetti il relativo cartello |
| Segnalazione aggiuntiva n. 3 | No | Predisporre segnalazione e sistema di arresto per i carrelli elevatori nella banchina al di fuori del deposito telonato |

Sicurezza delle strutture



Prevenzione incendi

Gli estintori sono installati correttamente (facilmente raggiungibili, cartellonistica corretta, altezza adeguata)?

No

- Diversi estintori ostruiti nella parte nuova; lasciare intorno all'estintore lo spazio utile per poterlo raggiungere
- Uffici soppalco: predisporre un estintore a polvere ed uno anidride carbonica
- Predisporre estintori a polvere nei magazzini distaccati



ADRIATICA SRL

| Prevenzione incendi | | |
|---|----|---|
| Gli idranti sono installati correttamente (facilmente raggiungibili, adeguatamente segnalati, buone condizioni, etc)? | No | - Rivedere impianto idrico nella parte nuova- Mantenere fruibile l'estintore fuori dalla falegnameria |
|  | |  |
| Le valvole del gas sono segnalate e sono facilmente raggiungibili? | Si | |
| I tubi (interni ed esterni) di adduzione del combustibile sono colorati di giallo? | Si | |
| Le uscite di emergenza sono libere da ingombri, segnalate e facilmente apribili verso l'esodo? | No | Predisporre cartelli di esodo negli uffici e nella parte nuova |
| L'allarme antincendio e' efficiente ed adeguatamente segnalato? | No | |

Prevenzione incendi



Pulsanti allarme antincendio facilmente raggiungibili?

Si

Punti di raccolta in caso di evacuazione segnalati?

No

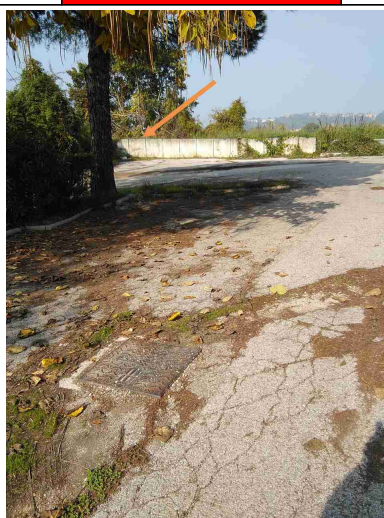

Predisporre cartello per i punti di raccolta in caso di evacuazione nei pressi dell'ingresso principale esterno e nel retro della parte nuova

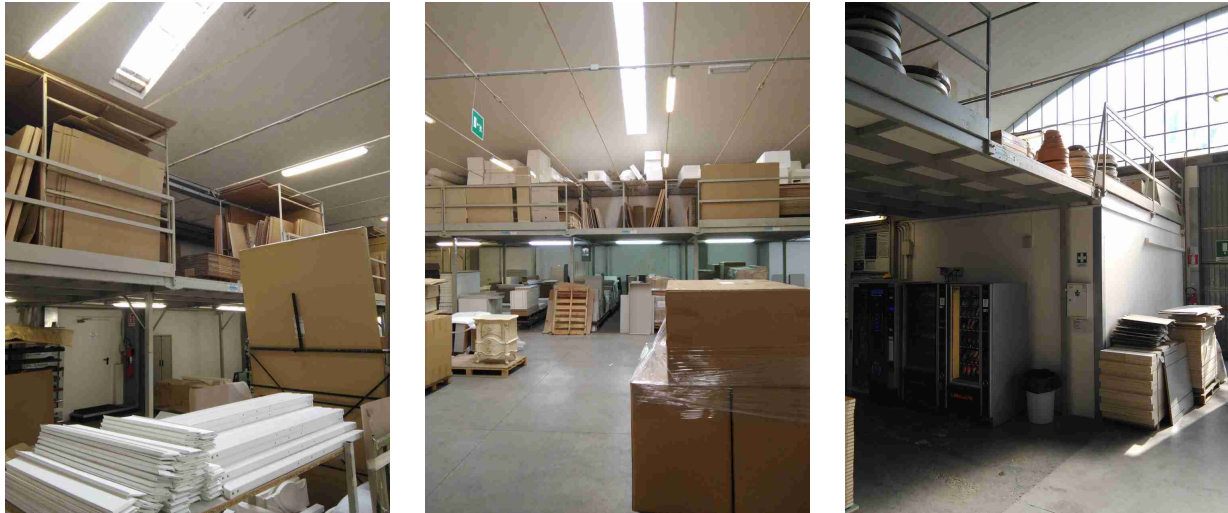

| | | |
|---|---------------------|--|
| Prevenzione incendi | | |
| Presidi antincendio controllati semestralmente (es. estintori, idranti, porte tagliafuoco, ecc..) | No | Provvedere per i magazzini distaccati |
| Sono correttamente posizionate e ben distribuite le planimetrie di evacuazione? | Sì | |
| Rischio di formazione di atmosfere esplosive | | |
| Le zone ATEX sono segnalate? | No | Nella zona di ricarica batterie deve essere presente anche il cartello di 'pericolo atmosfere esplosive' |
|  | | |
| L'area di ricarica dei carrelli elevatori e' adeguata aereata e lontana da fonti di innesco? | No | |
| Scale soppalchi e luoghi con pericolo di caduta | | |
| Le scale portatili sono in buone condizioni e conformi | No ADRIATICA SRL | - Eliminare le scale in legno non conformi.- Scala metallica |

| Scale soppalchi e luoghi con pericolo di caduta | | |
|--|----------------|---|
| alla norma UNI 131? | | non conforme nel reparto verniciatura. |
| Le scale portatili utilizzate per lavori elettrici sono di un materiale dielettrico? | Non pertinente | |
| Le scale fisse sono munite di corrimano e di parapetto alto almeno 1m (misurando l'altezza all'inizio del gradino)? | Si | |
| Nei gradini scivolosi sono presenti strisce antiscivolo? | Si | |
| Tutti i luoghi elevati sono munite di parapetto normale? | No | Accessi di carico nei soppalchi con parapetto rimosso o lasciato aperto |
|  | | |
| Nei soppalchi e' indicata la portata massima? | Si | |
| Per i soppalchi e' presente procedura per svolgere in sicurezza, in particolare per il rischio di caduta dall'alto, le operazioni di carico/scarico? | No | |
| ADRIATICA SRL | | |

| Scale soppalchi e luoghi con pericolo di caduta | | |
|--|----|---|
| Segnalazione aggiuntiva n. 1 | No | Assenza di parapetto nella copertura cabina di verniciatura automatica e da indicarne portata |
|  | | |
| Segnalazione aggiuntiva n. 2 | No | Servizi igienici reparto verniciatura: rimuovere i materiali sovrastanti e non utilizzarlo come soppalco; è vietato in ogni caso l'accesso in sommità ai lavoratori |
| Immagazzinamento | | |
| Scaffalature in buone condizioni (ancorate, indicazione portata)? | No | Completare indicazione della portata per tutte le scaffalature |
| I montanti frontali delle scaffalature urtabili dai carrelli elevatori o altri mezzi sono dotati di paracolpi? | No | |

| Immagazzinamento | | |
|---|----------------|--|
| Nelle scaffalature singole non a parete sono previste reti di contenimento per la merce? | Non pertinente | Attualmente nelle scaffalature singole sono depositati solo materiali a mano |
| Gli elementi urtabili dai carrelli elevatori o altri mezzi sono segnalati con bande gialle/nere? | No | |
| I materiali stoccati sono correttamente imballati? | Sì | |
| Le merci impilate verticalmente risultano stabili? | Sì | |
| Bacini di raccolta per raccogliere eventuali liquidi che fuoriescono? | No | Da predisporre nel reparto verniciatura e deposito vernici |
| <div style="display: flex; justify-content: space-around;">   </div> | | |
| Segnalazione aggiuntiva n. 1 | No | Magazzini distaccati: predisporre cartelli di pericolo carrelli elevatori |

| | | |
|---|----|---|
| Illuminazione | | |
| I locali appaiono adeguatamente illuminati (corpi luce puliti, etc)? | No | Predisporre plafoniera a protezione della lampada non protetta in: toilette uomini e donne in falegnameria. |
| Luci di emergenza mantenute in buono stato di efficienza | Si | |
| Rischio elettrico | | |
| Sui principali quadri elettrici sono presenti i cartelli di Divieto di spegnere incendi con acqua e pericolo folgorazione? | No | |
| Nei quadri elettrici sono presenti gli sportelli e risultano chiusi? | Si | |
| Pulsanti di sgancio corrente elettrica: cartellonistica indicante i pulsanti presente, facilmente visibile e con indicazione delle zone di sgancio? | Si | |
| Attrezzi elettrici portatili mantenuti in buone condizioni? | Si | |
| Aerazione | | |
| I locali appaiono adeguatamente aereati (compresi spogliatoi e servizi igienici)? | Si | |

| | | |
|--|----|---|
| Aerazione | | |
| E' presente un impianto di aspirazione in prossimita' dell'emissione di sostanza pericolose? | No | Le operazioni di rimozione patina avvengono in un banco privo di aspirazione |
| Macchine ed attrezzature | | |
| Le macchine e le attrezzature sono mantenute pulite? | Si | |
| Il pavimento intorno alle macchine e' mantenuto pulito? | Si | |
| Le protezioni risultano in buone condizioni? | No | <p>1) Verificare il corretto funzionamento del microinterruttore di blocco nella protezione della toupie (falegnameria)</p> <p>2) Verificare il corretto funzionamento dei comandi a uomo presente per:- pantografo a mano (falegnameria)- alesatrici (falegnameria)- foratrice (reparto lavorazione pannelli)- foratrice stemas (reparto lavorazione pannelli):</p> <p>nell'attesa degli interventi posizionare la pulsantiera/pedale di comando ad una distanza tale che l'operatore non riesca ad arrivare all'organo di lavoro in movimento</p> <p>3) Tutti gli organi in movimento non necessari alle lavorazioni devono essere protetti; in particolare provvedere per:- rifilatrice manuale (reparto lavorazione pannelli)- attrezzature da levigatura nel reparto carteggiatura- levigatrice a mano in falegnameria</p> |

| | | |
|--|----------------|--|
| Macchine ed attrezzature | | |
| Gli accessori di sollevamento (brache, fasce) sono marcati CE e verificati trimestralmente? | Non pertinente | |
| Condizione dei carrelli elevatori | | |
| I carrelli elevatori sono in buone condizioni (ruote, sedile, cicalino retromarcia, sistema trattenuta, diagramma di carico, dispositivo uomo presente, etc)? | Si | |
| Il carrello elevatore dotato di accessori che ne variano le caratteristiche di uso (prolunghe, pale, staffe per ganci di sollevamento, ...) sono dotati di nuova certificazione? | No | |
|  | | |
| Il carrello elevatore e' omologato per l'utilizzo su strada? | No | |

Condizione dei carrelli elevatori

Segnalazione aggiuntiva n. 1

No

Presenza di cesta non omologata; si ricorda comunque che le operazioni di sollevamento di operatori in altezza con cesta deve avvenire solo in caso di emergenza.



Rischi chimico e cancerogeno

Sono disponibili le schede di sicurezza dei prodotti chimici utilizzati?

Si

Tutti i contenitori sono etichettati correttamente?

No

Da completare nel reparto montaggio

Rischi chimico e cancerogeno



E' presente un deposito dedicato per prodotti chimici ed e' opportunamente segnalato?

Si

Dispositivi di protezione individuale (DPI)

I lavoratori fanno un uso regolare e corretto dei DPI?

No

Durante il sopralluogo alcuni lavoratori senza mascherine nel reparto verniciatura

E' presente la segnaletica con obbligo di utilizzo dei DPI?

Si

Segnalazione aggiuntiva n. 1

No

Predisporre guanti antitaglio per la manipolazione dei vetri

Dispositivi di protezione individuale (DPI)



Primo soccorso

Sono presenti le cassette di primo soccorso?

Si

Le cassette sono in buone condizioni e sono assenti elementi scaduti o rovinati?

Si

Le cassette sono segnalate chiaramente e facilmente accessibili?

Si

Rischi ufficio

Archivi e scaffalature in buono stato di manutenzione?

Si

Buona condizione delle sedie?

Si

Scrivanie in buone condizioni?

Si

ADRIATICA SRL

| | | |
|--|----------------|-------------------------------------|
| Rischi ufficio | | |
| I cavi nelle postazioni PC sono disposti in modo tale da evitare inciampi e cadute? | Si | |
| Gli schermi sono orientati in modo da ridurre abbagli e riflessi dalle fonti di luce oppure sono dotati di sistemi parasole? | Si | |
| Fotocopiatrici posizionate in zone aeree? | Si | |
| Poggiapiedi in dotazione a chi ne fa richiesta? | Si | |
| Emissioni in atmosfera | | |
| Tutte le emissioni esistenti sono autorizzate? | No | |
| Le emissioni sono identificate con cartello? | No | |
| I punti di campionamento sono conformi alla norma? | No | Da verificare |
| I sistemi di registrazione automatica sono attivi? | Non pertinente | |
| Scarico acque reflue | | |
| Sono autorizzati tutti gli scarichi esistenti? | No | Da verificare con nuovo ampliamento |

| Scarico acque reflue | | |
|--|----|--|
| E' scongiurato il pericolo di contaminazione delle acque di prima pioggia? | No | |
| Le acque di condensa dei compressori e/o di condensa delle caldaie e/o di controlavaggio di addolcitori sono previste in autorizzazione o smaltite come rifiuti? | No | Da verificare compressore |
| Rifiuti | | |
| Tutti i rifiuti prodotti sono stati classificati ed a tutti e' stato assegnato un codice CER, compreso il relativo contenitore? | No | Non presenti codici e identificativo nei vari contenitori e aree di stoccaggio per rifiuti |
| Tutti i rifiuti sono stoccati correttamente: coperti e con bacino di contenimento per liquidi? | No | |
|  | | |

| | | |
|--|--------------------|---------------|
| Rifiuti | | |
| E' scongiurato il pericolo di contaminazione del suolo? | Si | |
| I rifiuti pericolosi sono presenti in quantita' inferiore a 10mc o sono smaltiti almeno ogni 3 mesi? | No | Da verificare |
| Firme | | |
| Referente Aziendale | Data 11-11-2020 | / |
| Consulente Alessandro Versari | Data 11-11-2020 | / |