

# Verifica di conformità legislativa

Condotto per

## SCUOLA PRIMARIA PASSATEMPO

**Descrizione:**

SCUOLA PRIMARIA PASSATEMPO - Verifica di conformità legislativa

**Data:**

20-8-2020

**Consulente:**

a.cionco-seafano

**Luogo:**

OSIMO

**Persone che partecipano al sopralluogo:**

D.S. Rosanna Catozzo - RLS Mauro Barbetti

**Note:**

**Premessa**

A seguito della rilevazione dati, sopralluogo e relativa compilazione della presente Verifica di Conformità Legislativa dell'Azienda, in base alle normative vigenti, si comunicano le situazioni non conformi. La visita è stata condotta verificando a campione l'attività aziendale nel sito identificato e attraverso le informazioni rilasciate dal datore di lavoro. Per questo motivo non può essere esclusa l'esistenza di eventuali ulteriori non conformità non evidenziate nel corso della presente visita.

<b>Organigramma e Formazione</b>		
E' presente l'organigramma aziendale?	Si	
Sono stati individuati gli addetti di primo soccorso?	Si	
Gli addetti di primo soccorso hanno la formazione in corso di validita'?	Si	
Sono stati individuati gli addetti alla lotta antincendio?	Si	
Gli addetti alla lotta antincendio sono stati formati in modo congruo con il livello di rischio?	Si	
Sono stati individuati dirigenti e preposti?	No	Saranno individuati i preposti
Dirigenti e preposti sono stati formati e la formazione e' in corso di validita'?	No	Una volta individuati saranno formati con specifico corso di formazione di 8 ore
<b>Sicurezza delle strutture</b>		
Pavimenti e spazi esterni privi di buche e/o inciampi?	Si	Attendiamo la fine dei lavori ma stanno sistemando la pavimentazione all'interno delle aule

## Sicurezza delle strutture

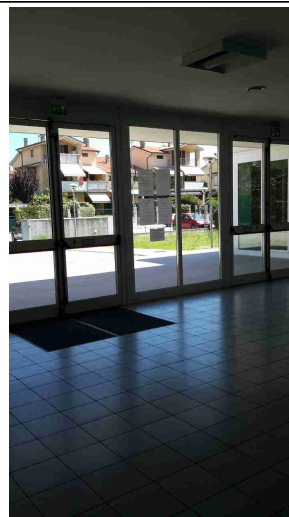
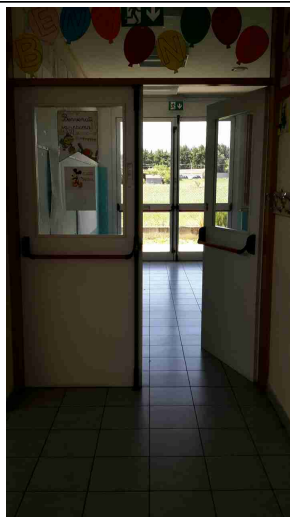
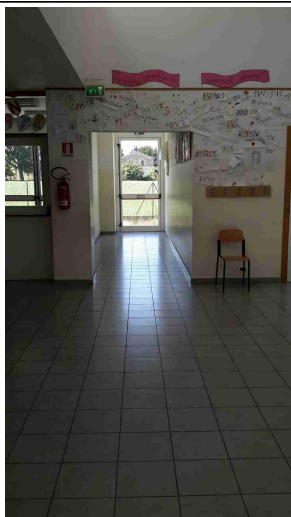

Ingressi e passaggi mantenuti puliti da ingombri?

Si

## Prevenzione incendi

Gli estintori sono installati correttamente (facilmente raggiungibili, cartellonistica corretta, altezza adeguata)?

Si

Gli idranti sono installati correttamente (facilmente raggiungibili, adeguatamente segnalati, buone condizioni, etc)?

Si

Le uscite di emergenza sono libere da ingombri, segnalate e facilmente apribili verso l'esodo?

Si

## Prevenzione incendi

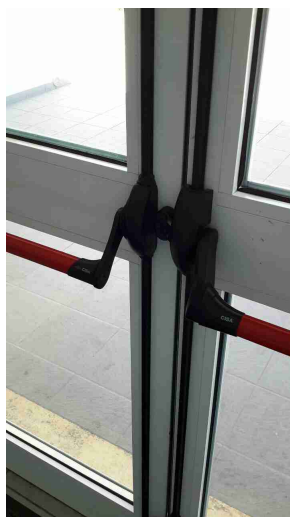

Uscite di emergenza con sistemi di apertura omologati CE?

Si

Punti di raccolta in caso di evacuazione segnalati?

Si

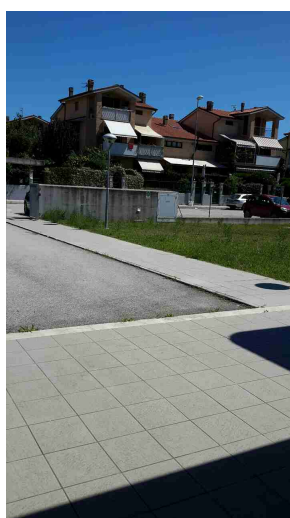

Sono correttamente posizionate e ben distribuite le planimetrie di evacuazione?

Si

## Prevenzione incendi



## Immagazzinamento

Scaffalature in buone condizioni (ancorate, indicazione portata)?

Si

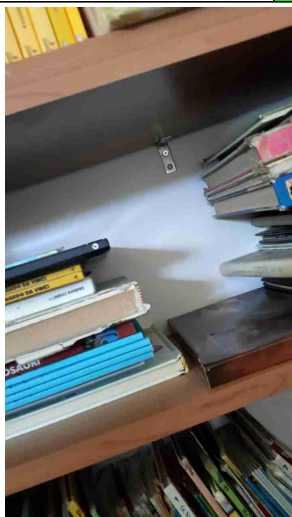

## Illuminazione

I locali appaiono adeguatamente illuminati (corpi luce puliti, etc)?

Si

<b>Illuminazione</b>		
Luci di emergenza mantenute in buono stato di efficienza	Si	
<b>Rischio elettrico</b>		
Sui principali quadri elettrici sono presenti i cartelli di Divieto di spegnere incendi con acqua e pericolo folgorazione?	Si	
		
<b>Aerazione</b>		
I locali appaiono adeguatamente aereati (compresi spogliatoi e servizi igienici)?	Si	
<b>Rischi chimico e cancerogeno</b>		
Sono disponibili le schede di sicurezza dei prodotti chimici utilizzati?	No	Reperire le schede di sicurezza dei prodotti chimici utilizzati

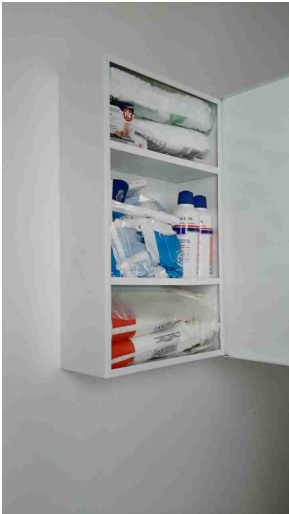
<b>Rischi chimico e cancerogeno</b>		
Tutti i contenitori sono etichettati correttamente?	Si	
<b>Primo soccorso</b>		
Sono presenti le cassette di primo soccorso?	Si	
		
<b>Firme</b>		
Referente Aziendale	Data 20-8-2020	
Consulente a.cionco-seafano	Data 20-8-2020	