

Verifica di conformità legislativa

Condotto per

SCUOLA PRIMARIA MARTA RUSSO

Descrizione:

SCUOLA PRIMARIA MARTA RUSSO - Verifica di conformità legislativa

Data:

20-8-2020

Consulente:

a.cionco-seafano

Luogo:

OSIMO

Persone che partecipano al sopralluogo:

D.S. Rosanna Catozzo - RLS Mauro Barbetti

Note:

Premessa

A seguito della rilevazione dati, sopralluogo e relativa compilazione della presente Verifica di Conformità Legislativa dell'Azienda, in base alle normative vigenti, si comunicano le situazioni non conformi. La visita è stata condotta verificando a campione l'attività aziendale nel sito identificato e attraverso le informazioni rilasciate dal datore di lavoro. Per questo motivo non può essere esclusa l'esistenza di eventuali ulteriori non conformità non evidenziate nel corso della presente visita.

Organigramma e Formazione		
E' presente l'organigramma aziendale?	Si	
E' stato individuato un medico competente?	Si	
Il rappresentate dei lavoratori per la sicurezza e' stato formato in seguito all'elezione e poi costantemente?	Si	
Sono stati individuati gli addetti di primo soccorso?	Si	
Gli addetti di primo soccorso hanno la formazione in corso di validita'?	Si	
Sono stati individuati gli addetti alla lotta antincendio?	Si	
Gli addetti alla lotta antincendio sono stati formati in modo congruo con il livello di rischio?	Si	
Sono stati individuati dirigenti e preposti?	No	Saranno individuati i preposti
Dirigenti e preposti sono stati formati e la formazione e' in corso di validita'?	No	Una volta individuati saranno formati con specifico corso di formazione di 8 ore
Sicurezza delle strutture		
Pavimenti e spazi esterni privi di buche e/o inciampi?	No	Mattonelle da sostituire nello spogliatoio della palestra

Sicurezza delle strutture

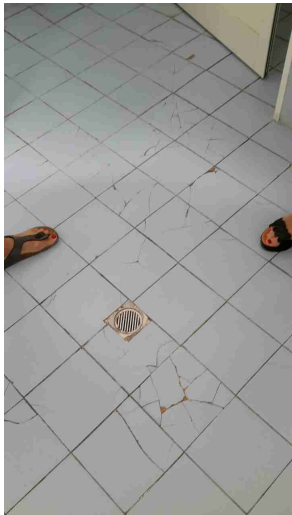

Nelle vetrature sono assenti fratture o vetri fragili che possono causare pericoli di infortuni?



Si

Se sono presenti spigoli vivi, sono adeguatamente protetti?

No

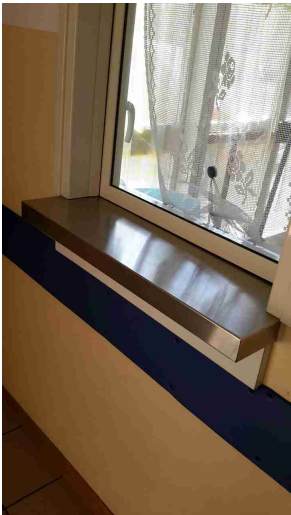
Sono presenti spigoli vivi all'interno del locale mensa



Sicurezza delle strutture		
Segnalazione aggiuntiva n. 1	No	Essendo presenti delle asperità nel giardino della scuola provvedere con il livellamento del terreno per eliminare le fonti di inciampo. Nel frattempo circoscrivere l'area interessata e vietare l'accesso.
		
Prevenzione incendi		
Gli estintori sono installati correttamente (facilmente raggiungibili, cartellonistica corretta, altezza adeguata)?	Si	
Gli idranti sono installati correttamente (facilmente raggiungibili, adeguatamente segnalati, buone condizioni, etc)?	Si	
Le uscite di emergenza sono libere da ingombri, segnalate e facilmente apribili verso l'esodo?	Si	

Prevenzione incendi

Uscite di emergenza con sistemi di apertura omologati CE?

Si

Scale soppalchi e luoghi con pericolo di caduta

Le scale portatili sono in buone condizioni e conformi alla norma UNI 131?

Si



Nei gradini scivolosi sono presenti strisce antiscivolo?

No

Installare bande antiscivolo nelle scale fisse che portano alla palestra

Scale soppalchi e luoghi con pericolo di caduta

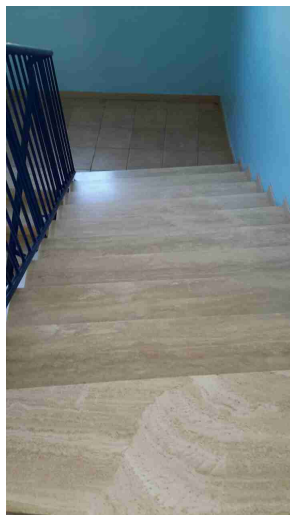

Illuminazione

I locali appaiono adeguatamente illuminati (corpi luce puliti, etc)?

Si

Luci di emergenza mantenute in buono stato di efficienza

Si

Rischio elettrico

Sui principali quadri elettrici sono presenti i cartelli di Divieto di spegnere incendi con acqua e pericolo folgorazione?

Si

Rischio elettrico



Nei quadri elettrici sono presenti gli sportelli e risultano chiusi?

Si

Rischi chimico e cancerogeno

Sono disponibili le schede di sicurezza dei prodotti chimici utilizzati?

No

Reperire tutte le schede di sicurezza dei prodotti chimici utilizzati

Tutti i contenitori sono etichettati correttamente?

Si

Primo soccorso

Sono presenti le cassette di primo soccorso?

Si

Rischi ufficio

Buona condizione delle sedie?

Si

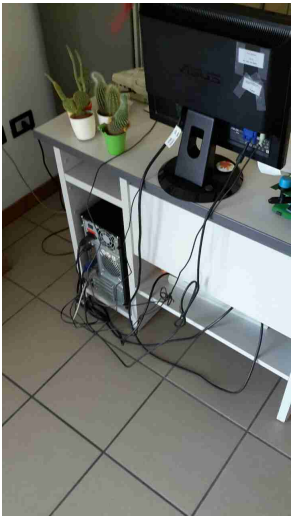
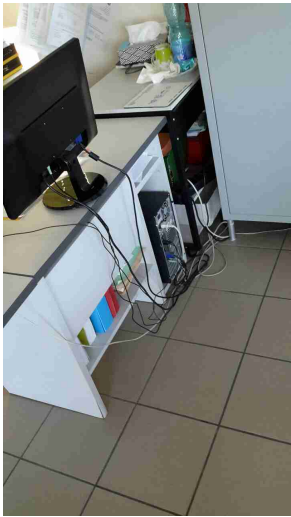
Rischi ufficio		
Scrivanie in buone condizioni?	Si	
I cavi nelle postazioni PC sono disposti in modo tale da evitare inciampi e cadute?	No	Installare raccogli-cavi per le postazioni dei pc
<div style="display: flex; justify-content: space-around;">   </div>		
Gli schermi sono orientati in modo da ridurre abbagli e riflessi dalle fonti di luce oppure sono dotati di sistemi parasole?	Si	
Firme		
Referente Aziendale	Data 20-8-2020	
Consulente a.cionco-seafano	Data 20-8-2020	