

# Verifica di conformità legislativa

Condotto per

## SCUOLA PRIMARIA MARTA RUSSO

**Descrizione:**

SCUOLA PRIMARIA MARTA RUSSO - Verifica di conformità legislativa

**Data:**

20-08-2020 09:42:27

**Consulente:**

a.cionco-seafano

**Luogo:**

OSIMO

**Persone che partecipano al sopralluogo:**

**Note:**

**Premessa**

A seguito della rilevazione dati, sopralluogo e relativa compilazione della presente Verifica di Conformità Legislativa dell'Azienda, in base alle normative vigenti, si comunicano le situazioni non conformi. La visita è stata condotta verificando a campione l'attività aziendale nel sito identificato e attraverso le informazioni rilasciate dal datore di lavoro. Per questo motivo non può essere esclusa l'esistenza di eventuali ulteriori non conformità non evidenziate nel corso della presente visita.

<b>Organigramma e Formazione</b>		
E' presente l'organigramma aziendale?	Si	
E' stato individuato un medico competente?	Si	
Il rappresentate dei lavoratori per la sicurezza e' stato formato in seguito all'elezione e poi costantemente?	Si	
Sono stati individuati gli addetti di primo soccorso?	Si	
Gli addetti di primo soccorso hanno la formazione in corso di validita'?	Si	
Sono stati individuati gli addetti alla lotta antincendio?	Si	
Gli addetti alla lotta antincendio sono stati formati in modo congruo con il livello di rischio?	Si	
Sono stati individuati dirigenti e preposti?	No	
Dirigenti e preposti sono stati formati e la formazione e' in corso di validita'?	No	
<b>Sicurezza delle strutture</b>		
Pavimenti e spazi esterni privi di buche e/o inciampi?	No	mattonelle da sostituire

## Sicurezza delle strutture

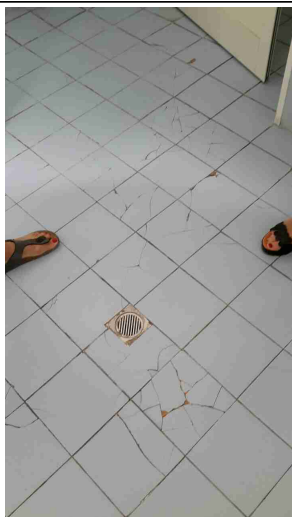

Nelle vetrature sono assenti fratture o vetri fragili che possono causare pericoli di infortuni?

Si

Se sono presenti spigoli vivi, sono adeguatamente protetti?

No

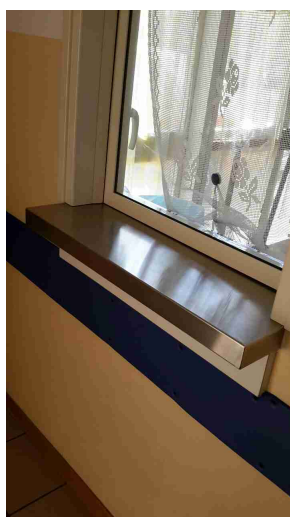

Segnalazione aggiuntiva n. 1

No

## Sicurezza delle strutture



## Prevenzione incendi

Gli estintori sono installati correttamente (facilmente raggiungibili, cartellonistica corretta, altezza adeguata)?

Si

Gli idranti sono installati correttamente (facilmente raggiungibili, adeguatamente segnalati, buone condizioni, etc)?

Si

Le uscite di emergenza sono libere da ingombri, segnalate e facilmente apribili verso l'esodo?

Si

Uscite di emergenza con sistemi di apertura omologati CE?

Si

## Scale soppalchi e luoghi con pericolo di caduta

Le scale portatili sono in buone condizioni e conformi alla norma UNI 131?

Si

## Scale soppalchi e luoghi con pericolo di caduta



Nei gradini scivolosi sono presenti strisce antiscivolo?

No

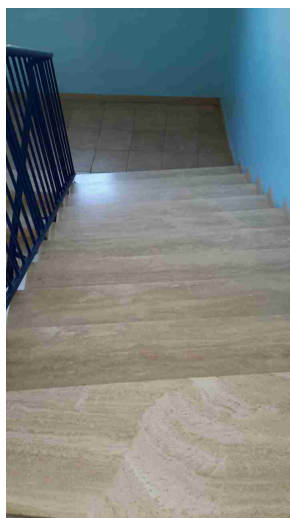

## Illuminazione

I locali appaiono adeguatamente illuminati (corpi luce puliti, etc)?

Si

<b>Illuminazione</b>		
Luci di emergenza mantenute in buono stato di efficienza	Si	
<b>Rischio elettrico</b>		
Sui principali quadri elettrici sono presenti i cartelli di Divieto di spegnere incendi con acqua e pericolo folgorazione?	Si	
		
Nei quadri elettrici sono presenti gli sportelli e risultano chiusi?	Si	
<b>Primo soccorso</b>		
Sono presenti le cassette di primo soccorso?	Si	

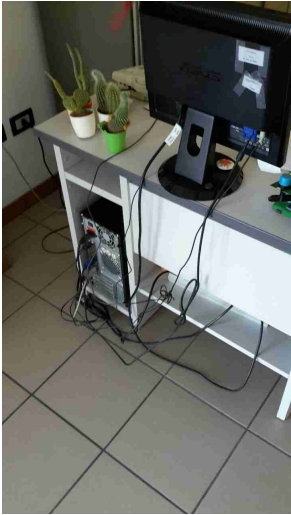
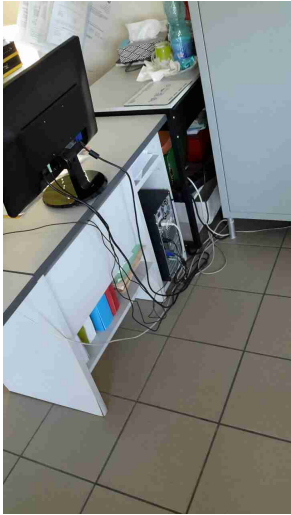
<b>Rischi ufficio</b>		
Buona condizione delle sedie?	Si	
Scrivanie in buone condizioni?	Si	
I cavi nelle postazioni PC sono disposti in modo tale da evitare inciampi e cadute?	No	
<div style="display: flex; justify-content: space-around;">   </div>		
Gli schermi sono orientati in modo da ridurre abbagli e riflessi dalle fonti di luce oppure sono dotati di sistemi parasole?	Si	
<b>Firme</b>		
Referente Aziendale	Data 20-08-2020 09:42:27	
Consulente a.cionco-seafano	Data 20-08-2020 09:42:27	