

Verifica di conformità legislativa

Condotto per

SCUOLA DELL'INFANZIA PASSATEMPO

Descrizione:

SCUOLA DELL'INFANZIA PASSATEMPO - Verifica di conformità legislativa

Data:

20-8-2020

Consulente:

a.cionco-seafano

Luogo:

OSIMO

Persone che partecipano al sopralluogo:

D.S. Rosanna Catozzo - RLS Mauro Barbetti

Note:

Premessa

A seguito della rilevazione dati, sopralluogo e relativa compilazione della presente Verifica di Conformità Legislativa dell'Azienda, in base alle normative vigenti, si comunicano le situazioni non conformi. La visita è stata condotta verificando a campione l'attività aziendale nel sito identificato e attraverso le informazioni rilasciate dal datore di lavoro. Per questo motivo non può essere esclusa l'esistenza di eventuali ulteriori non conformità non evidenziate nel corso della presente visita.

Organigramma e Formazione		
E' presente l'organigramma aziendale?	Si	
Sono stati individuati gli addetti di primo soccorso?	Si	
Gli addetti di primo soccorso hanno la formazione in corso di validita'?	Si	
Sono stati individuati gli addetti alla lotta antincendio?	Si	
Gli addetti alla lotta antincendio sono stati formati in modo congruo con il livello di rischio?	Si	
Sono stati individuati dirigenti e preposti?	No	Saranno individuati i preposti
Dirigenti e preposti sono stati formati e la formazione e' in corso di validita'?	No	Una volta individuati saranno formati con specifico corso di formazione di 8 ore
Sicurezza delle strutture		
Pavimenti e spazi esterni privi di buche e/o inciampi?	Si	n.3 entrate differenti
Nelle vetrate sono assenti fratture o vetri fragili che possono causare pericoli di infortuni?	Si	

Sicurezza delle strutture

Se sono presenti spigoli vivi, sono adeguatamente protetti?

No

L'ostacolo é stato ben segnalato, si consiglia di installare protezione per evitare infortuni a causa di urti accidentali

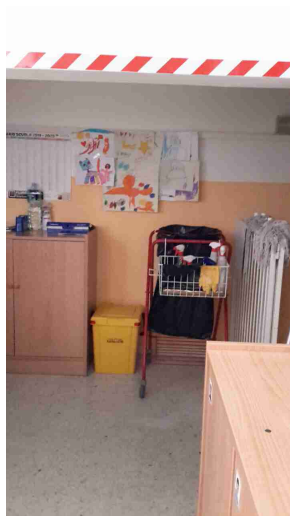

Segnalazione aggiuntiva n. 1

No

Eliminare la muffa e l'umidità nel piano superiore



Prevenzione incendi

Gli estintori sono installati correttamente (facilmente raggiungibili, cartellonistica corretta, altezza adeguata)?

No

Gli estintori devono essere sempre liberi da materiale

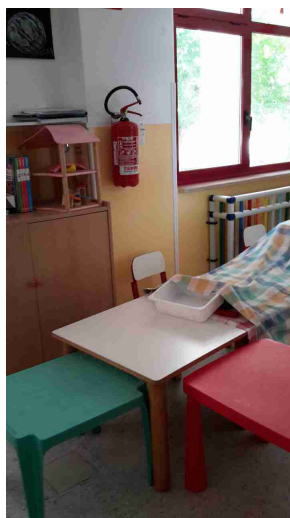

Le uscite di emergenza sono libere da ingombri, segnalate e facilmente apribili verso l'esodo?

Si

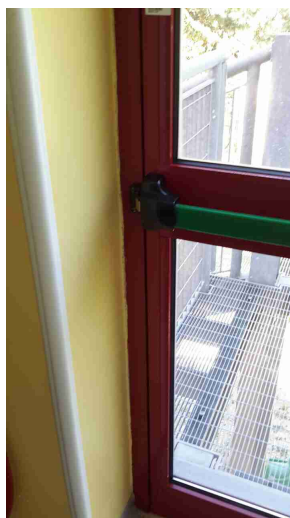

Prevenzione incendi		
Presidi antincendio controllati semestralmente	Si	
Sono correttamente posizionate e ben distribuite le planimetrie di evacuazione?	No	Le planimetrie saranno aggiornate
Illuminazione		
I locali appaiono adeguatamente illuminati (corpi luce puliti, etc)?	Si	
Luci di emergenza mantenute in buono stato di efficienza	Si	
Rischio elettrico		
Sui principali quadri elettrici sono presenti i cartelli di Divieto di spegnere incendi con acqua e pericolo folgorazione?	Si	
		

Rischi chimico e cancerogeno		
Sono disponibili le schede di sicurezza dei prodotti chimici utilizzati?	No	Reperire le schede di sicurezza dei prodotti chimici utilizzati
Tutti i contenitori sono etichettati correttamente?	Si	
Primo soccorso		
Sono presenti le cassette di primo soccorso?	Si	
Firme		
Referente Aziendale	Data 20-8-2020	
Consulente a.cionco-seafano	Data 20-8-2020	