

Verifica di conformità legislativa

Condotto per

FEDERICI GOMME SERVICE SRL

Descrizione:

FEDERICI GOMME SERVICE SRL - Verifica di conformità legislativa

Data:

17-11-2020 08:46:58

Consulente:

Barberini Nicoletta

Luogo:

VALLEFOGLIA

Persone che partecipano al sopralluogo:

Note:

Premessa

A seguito della rilevazione dati, sopralluogo e relativa compilazione della presente Verifica di Conformità Legislativa dell'Azienda, in base alle normative vigenti, si comunicano le situazioni non conformi. La visita è stata condotta verificando a campione l'attività aziendale nel sito identificato e attraverso le informazioni rilasciate dal datore di lavoro. Per questo motivo non può essere esclusa l'esistenza di eventuali ulteriori non conformità non evidenziate nel corso della presente visita.

Organigramma e Formazione		
E' presente l'organigramma aziendale?	Si	
E' stato individuato univocamente il datore di lavoro?	No	Indicare in visura camerale il nominativo del Datore di Lavoro per la Sicurezza e del Responsabile in materia ambientale così in caso di sanzione (civile e/o penale) quest'ultima viene applicata solo ad un Amministratore e non a tutti e 3.
E' stato costituito il S.P.P. ed e' stato individuato il Responsabile del S.P.P.?	Si	
Sono stati formati il Responsabile e tutti i membri del S.P.P.?	Si	
E' stato individuato un medico competente?	Si	
E' presente un RLST?	Si	
Sono stati individuati gli addetti di primo soccorso?	Si	
Gli addetti di primo soccorso hanno la formazione in corso di validita'?	No	Luca deve partecipare al corso di aggiornamento della durata di 4 ore
Sono stati individuati gli addetti alla lotta antincendio?	Si	

Organigramma e Formazione		
Gli addetti alla lotta antincendio sono stati formati in modo congruo con il livello di rischio?	Si	
Sono stati individuati dirigenti e preposti?	Non pertinente	
DVR		
Il DVR e' stato redatto ed e' disponibile, firmato e con data certa?	Si	
La valutazione stress lavoro correlato e' in corso di validita'?	No	Necessario aggiornamento
E' stata effettuata la valutazione del rischio chimico	Si	Rischio Basso e Irrilevante
E' presente il documento sulla protezione contro le esplosioni?	Si	
E' stata effettuata la valutazione del rischio di sovraccarico biomeccanico (mmc, movimenti ripetitivi, etc)?	Si	IS 1.47 Rischio presente livello basso
E' presente il piano di emergenza?	Si	
Documenti di Gestione		
Viene rispettato l'art. 26	No	Redigere ogni qualvolta si

Documenti di Gestione		
(DUVRI, Idoneita' Tecnico Professionale, etc)?		stipuli un contratto d'opera appalto o somministrazione di un servizio (manutentore estintori, attrezzature, impianto elettrico, impianto antincendio, idraulico, ecc)
E' stata effettuata correttamente l'attivita' di sorveglianza sanitaria (cert. idoneita', sopralluogo art. 25, etc)?	Si	
E' documentata la distribuzione dei DPI?	Si	
E' presente e compilato il registro per la verifica di funi e catene?	No	Annotare le verifiche delle catene dei sollevatori portatili
E' presente e compilato il registro per la verifica dei dispositivi di sicurezza di macchine ed impianti?	Si	Aggiornare almeno una volta ogni 6 mesi
Sono disponibili i libretti di manutenzione ed uso dei macchinari?	No	Reperire tutti i libretti di uso e manutenzione delle attrezzature
E' presente la conformita' antincendio ai sensi del DPR 151/2011?	No	
Tutte le attivita' soggette sono presenti nella conformita' antincendio?	Si	
E' stata eseguita la prova di evacuazione?	Si	

Documenti di Gestione		
E' presente e compilato il registro per la verifica dei dispositivi antincendio?	Si	Servizio Eta (prima verifica settembre 2018)
Informazione, Formazione ed addestramento dei lavoratori		
Sono compilati i verbali di informazione, formazione, addestramento per tutti i lavoratori?	No	Compilare per neo assunto Arcale
Tutti i lavoratori in forza sono stati formati secondo i disposti dell'accordo Stato-Regioni 21/12/2011?	No	Vedere SeaLivi deve partecipare al corso completo 4 ore Formazione Generale + 4 ore Formazione Rischio Basso
I lavoratori hanno ricevuto una formazione specifica per lavori eseguiti in altezza (superiore a 2 metri)?	Non pertinente	
I lavoratori hanno ricevuto una formazione specifica per attivita' in ambienti confinati?	Non pertinente	
Tutti gli addetti che fanno uso di carrelli elevatori hanno ricevuto la formazione iniziale e gli aggiornamenti previsti dall'accordo stato regioni del 22/2/2012?	Non pertinente	
Tutti gli addetti che fanno uso di gru (a torre / mobile / su autocarro) hanno ricevuto la formazione iniziale e gli aggiornamenti previsti dall'accordo stato regioni del 22/2/2012?	Non pertinente	

Informazione, Formazione ed addestramento dei lavoratori		
Tutti gli addetti che fanno uso di piattaforma di lavoro mobile elevabile hanno ricevuto la formazione iniziale e gli aggiornamenti previsti dall'accordo stato regioni del 22/2/2012?	Non pertinente	
Tutti gli addetti che fanno uso di trattori e/o macchine di movimento terra hanno ricevuto la formazione iniziale e gli aggiornamenti previsti dall'accordo stato regioni del 22/2/2012?	Non pertinente	
Tutti gli addetti che effettuano attività in presenza di traffico veicolare o predispongono segnaletica stradale sono stati formati secondo il D.L. 4 marzo 2013?	Non pertinente	
Tutti gli addetti che effettuano il montaggio e lo smontaggio di trabattelli e/o ponteggi hanno frequentato il corso specifico?	Non pertinente	
I lavoratori che intervengono su impianti in tensione hanno ricevuto la formazione PES PAV?	Non pertinente	
Sono state elaborate e distribuite procedure di lavoro?	Sì	
Impianti		
E' disponibile l'agibilità dei locali?	Sì	

FEDERICI GOMME SERVICE SRL

Impianti



CITTA' DI VALLEFOGLIA
PROVINCIA DI PESARO E URBINO
SETTORE 6 - PIANIFICAZIONE URBANISTICA, EDILIZIA PRIVATA E URBANIZZAZIONI

Al Responsabile del Settore 6
del Comune di Vallefoglia

OGGETTO: RICHIESTA DI
CERTIFICATO di AGIBILITA'

LAVORO (di): richiesta di certificato di agibilità totale, di cui alla "REALIZZAZIONE DI UN IMPIANTO AD USO PRODUTTIVO ED ESPOSITIVO IN COMUNE DI COLBORADO LOCALITA' MORCIOLA VIA MATTEI" (C.C. AL PROTOCOLLO 110 DEL 11.03.2015).

PROVVEDIMENTI AUTORIZZATIVI: P. Prov. 26 (D.L. 30.09.2008) D.S. 254/080

UBICAZIONE: Loc. MORCIOLA Via/Piazza (EMATTE) n. n.p.

CATASTO: Foglio n. 6 di Vallefoglia Sezione A map. 1242 Sub. 4

Proprietario: Nominativo FEDERICI MAURIZIO Prov. PS C.A.P. 61032

RESIDENTE: URBINO

RICHIEDENTE: Via/Piazza O VITTORIO n. n.p. 10

Telefono: C.F. P.N.A. FED. MRZ. S.LIO L.500N

data di: ☒ Unico Proprietario dell'immobile in oggetto.
☐ Comproprietario e per nome e conto degli altri proprietari dell'immobile in oggetto.

Le Date richieste devono essere indicate nell'apposito modulo. ☐ (barrare la casella se presente)

CHIEDE / CHIEDONO

esito del certificato di agibilità:
☒ TOTALE
☐ PARZIALE (descrizione nel riquadro sottostante)
E Subalternanza immobiliare

E' presente il collaudo statico e/o sismico dell'edificio?

Non
pertinente

Se l'edificio e' ritenuto strategico, e' presente la valutazione del rischio sismico?

Non
pertinente

E' presente il certificato di conformita' dell'impianto elettrico?

Si

Impianti

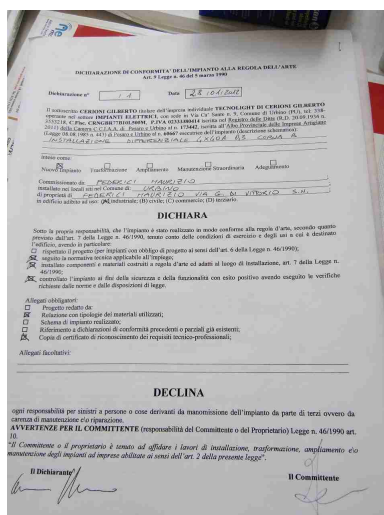

E' stato denunciato e sottoposto a verifica periodica l'impianto di messa a terra?

No

Verifiche SRL

E' stato denunciato e sottoposto a verifica periodica l'impianto contro le scariche atmosferiche?

Non
pertinente

L' edificio e' autoprotetto?

Si

E' stato denunciato e sottoposto a verifica periodica l'impianto termico?

Non
pertinente

Viene effettuata la manutenzione degli impianti di aereazione (aria condizionata, pompe di calore, ...)?

Non
pertinente

Sono stati denunciati e sottoposti a verifica periodica gli impianti di sollevamento?

Non
pertinente

Impianti		
Sono stati sottoposti a verifica periodica gli ascensori/montacarichi?	Non pertinente	
Sono stati denunciati e sottoposti a verifica periodica gli impianti a pressione?	No	
		
Approvvigionamento idrico		
E' presente una concessione per l'approvvigionamento idrico diverso dal pubblico acquedotto?	Non pertinente	
Emissioni in atmosfera		
E' presente ed in corso di validita' un'autorizzazione ordinaria all'emissione in atmosfera?	Non pertinente	

Scarico acque reflue		
E' stata ottenuta l'autorizzazione allo scarico di acque reflue industriali?	Non pertinente	
Per le acque domestiche e' presente l'autorizzazione allo scarico e/o l'autorizzazione all'allaccio in pubblica fognatura e/o l'agibilita'?	Si	
E' stata ottenuta l'autorizzazione allo scarico assimilato al domestico?	Non pertinente	
Rifiuti		
E' presente ed e' correttamente compilato il registro di carico e scarico rifiuti?	Si	
Sono correttamente compilati i formulari di identificazione e trasporto?	Si	
E' stato presentato entro il 30 aprile il MUD?	Si	
Sono presenti e aggiornati i certificati di caratterizzazione dei rifiuti?	No	
Sono presenti e aggiornati i certificati analitici dei rifiuti?	No	
E' autorizzata un'attivita' di recupero e/o smaltimento dei rifiuti?	Non pertinente	

Rifiuti		
E' autorizzata un'attivita' di trasporto dei rifiuti in conto proprio?	Non pertinente	
E' autorizzata un'attivita' di trasporto dei rifiuti in ordinaria?	Non pertinente	
E' stato pagato entro il 30 aprile l'importo per l'iscrizione annuale all'albo dei gestori ambientali e/o dei recuperatori?	Non pertinente	
Rumore esterno		
E' stata fatta la valutazione di impatto acustico?	No	
Consorzi di filiera		
L'azienda e' iscritta al CONAI e/o al consorzio obbligatorio per i produttori o gli importatori di imballaggi?	Non pertinente	
Impianti contenenti F-GAS		
Per impianti la cui carica di gas fluorurati ad effetto serra e' superiore a 3 kg o superiore a 5 tonnellate di CO2 equivalenti, e' stata affidata la manutenzione ad una ditta certificata?	Non pertinente	

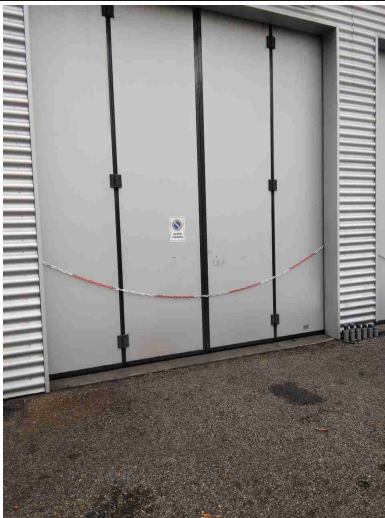
Amianto		
In caso di presenza di materiali contenenti amianto e' stato verificato lo stato di conservazione?	Non pertinente	
Sicurezza delle strutture		
Pavimenti e spazi esterni privi di buche e/o inciampi?	Si	
Ingressi e passaggi mantenuti puliti da ingombri?	Si	
Locali con accesso interdetto: i locali di deposito, locali tecnici e locali con accesso regolamentato sono provvisti di cartello di Divieto di accesso ai non addetti?	Si	
<div>   </div>		
Passaggi per pedoni ben delimitati?	Si	

Sicurezza delle strutture

		
Passaggi per carrelli e mezzi ben definiti?	Non pertinente	
Nelle vetrature sono assenti fratture o vetri fragili che possono causare pericoli di infortuni?	Si	
Il sistema di trasporto su rotaie e' in buone condizioni (protezione ruote navicella, segnalatore acustico, etc)?	Non pertinente	
Le vie rulli sono dotate di idoneo fine corsa?	Non pertinente	
Sono valutati i rischi degli ambienti confinati?	Non pertinente	
Nelle porte o nelle pareti in vetro sono presenti decalcomanie ad altezza occhi?	Non pertinente	

Sicurezza delle strutture		
Sono presenti adeguati spogliatoi (armadietti, docce, posti a sedere) e sono mantenuti in un corretto stato di igiene?	Si	
Prevenzione incendi		
Gli estintori sono installati correttamente (facilmente raggiungibili, cartellonistica corretta, altezza adeguata)?	Si	
		
Gli idranti sono installati correttamente (facilmente raggiungibili, adeguatamente segnalati, buone condizioni, etc)?	Si	

Prevenzione incendi

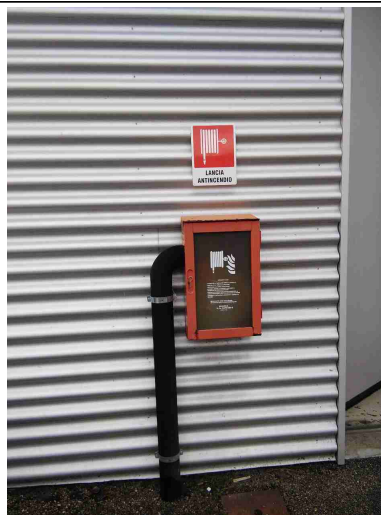
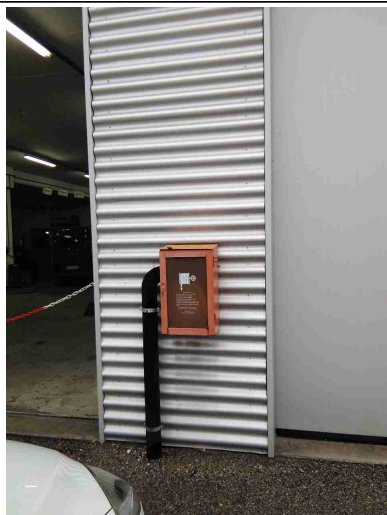

Le uscite di emergenza sono libere da ingombri, segnalate e facilmente apribili verso l'esodo?

No

Tutte le uscite di emergenza devono essere facilmente raggiungibili e libere da materiali in stoccaggio che possano ostacolare l'esodo.



Uscite di emergenza con sistemi di apertura omologati CE?

Sì

L'allarme antincendio e' efficiente ed adeguatamente segnalato?

Sì

Prevenzione incendi



Pulsanti allarme antincendio facilmente raggiungibili?

Si

Punti di raccolta in caso di evacuazione segnalati?

Si

Installato nel parcheggio esterno



Presidi antincendio controllati semestralmente

Si

Rischio di formazione di atmosfere esplosive

Le zone ATEX sono segnalate?

Si

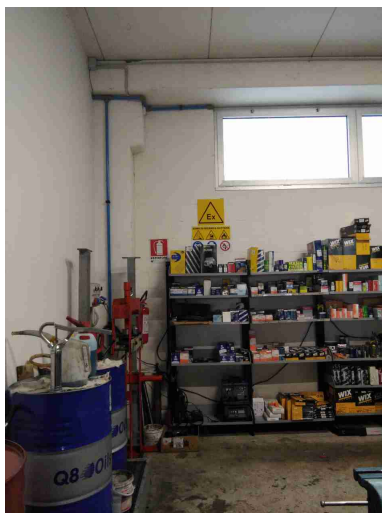

L'area di ricarica dei carrelli elevatori e' adeguata aereata e lontana da fonti di innesco?

Si

Ricarica batterie: si ricorda l'importanza di mantenere libera un'area di circa 2 metri di raggio da materiali facilmente infiammabili.

Scale soppalchi e luoghi con pericolo di caduta

Le scale portatili sono in buone condizioni e conformi alla norma UNI 131?

Si

Scale soppalchi e luoghi con pericolo di caduta



Le scale portatili utilizzate per lavori elettrici sono di un materiale dielettrico?	Non pertinente	
Le scale fisse sono munite di corrimano e di parapetto alto almeno 1m (misurando l'altezza all'inizio del gradino)?	Si	
Nei gradini scivolosi sono presenti strisce antiscivolo?	Non pertinente	
Tutti i luoghi elevati sono muniti di parapetto normale?	Si	

Scale soppalchi e luoghi con pericolo di caduta

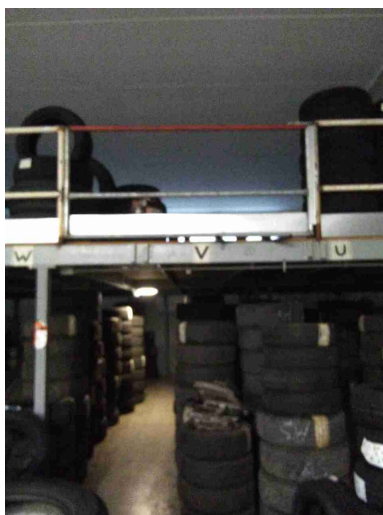

Nei soppalchi e' indicata la portata massima?

No

Consigliabile portata massima della struttura



Per i soppalchi e' presente procedura per svolgere in sicurezza, in particolare per il rischio di caduta dall'alto, le operazioni di carico/scarico?

Sì

Immagazzinamento

Scaffalature in buone condizioni (ancorate, indicazione portata)?

Si

Immagazzinamento

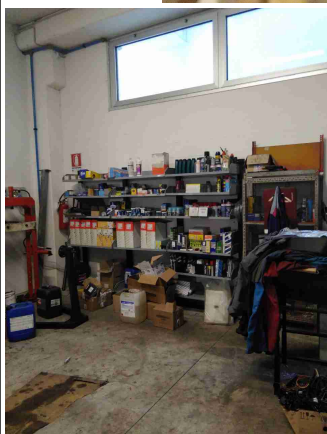

FEDERICI GOMME SERVICE SRL

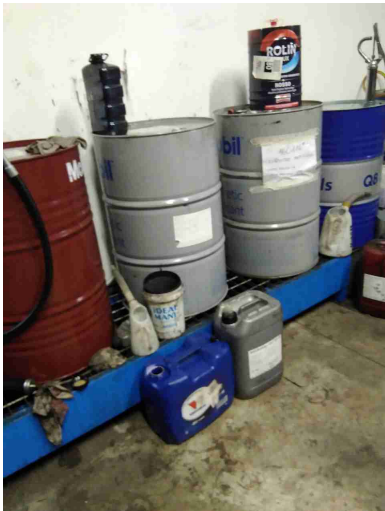
Immagazzinamento		
I montanti frontali delle scaffalature urtabili dai carrelli elevatori o altri mezzi sono dotati di paracolpi?	Non pertinente	
Nelle scaffalature singole non a parete sono previste reti di contenimento per la merce?	Non pertinente	
Gli elementi urtabili dai carrelli elevatori o altri mezzi sono segnalati con bande gialle/nere?	Non pertinente	
I materiali stoccati sono correttamente imballati?	Si	
Le merci impilate verticalmente risultano stabili?	Si	
Bacini di raccolta per raccogliere eventuali liquidi che fuoriescono?	Si	
 		

Illuminazione		
I locali appaiono adeguatamente illuminati (corpi luce puliti, etc)?	Si	
Luci di emergenza mantenute in buono stato di efficienza	Si	
Rischio elettrico		
Sui principali quadri elettrici sono presenti i cartelli di Divieto di spegnere incendi con acqua e pericolo folgorazione?	Si	
Nei quadri elettrici sono presenti gli sportelli e risultano chiusi?	Si	
Pulsanti di sgancio corrente elettrica: cartellonistica indicante i pulsanti presente, facilmente visibile e con indicazione delle zone di sgancio?	Si	
I differenziali (salvavita) vengono testati almeno ogni 6 mesi?	Si	
Attrezzi elettrici portatili mantenuti in buone condizioni?	Si	
Aerazione		
I locali appaiono adeguatamente aereati (compresi spogliatoi e servizi	Si	

FEDERICI GOMME SERVICE SRL

Aerazione		
igienici)?		
E' presente un impianto di aspirazione in prossimita' dell'emissione di sostanza pericolose?	Non pertinente	
Macchine ed attrezzature		
Le macchine e le attrezzature sono mantenute pulite?	Si	
Il pavimento intorno alle macchine e' mantenuto pulito?	Si	
Le protezioni risultano in buone condizioni?	Si	
Pulsanti di emergenza facilmente raggiungibili?	Si	
Scarti di lavorazione raccolti in sicurezza?	Si	
Spazi di lavoro adeguati? (altezza 3m, superficie 2mq, volume 10mc)	Si	
Illuminazione a disposizione appare adeguata al compito?	Si	
Le bombole contenenti gas sono stoccate in maniera corretta (separazione piene vuote, segnalate in luoghi ventilati, etc)?	Non pertinente	

FEDERICI GOMME SERVICE SRL

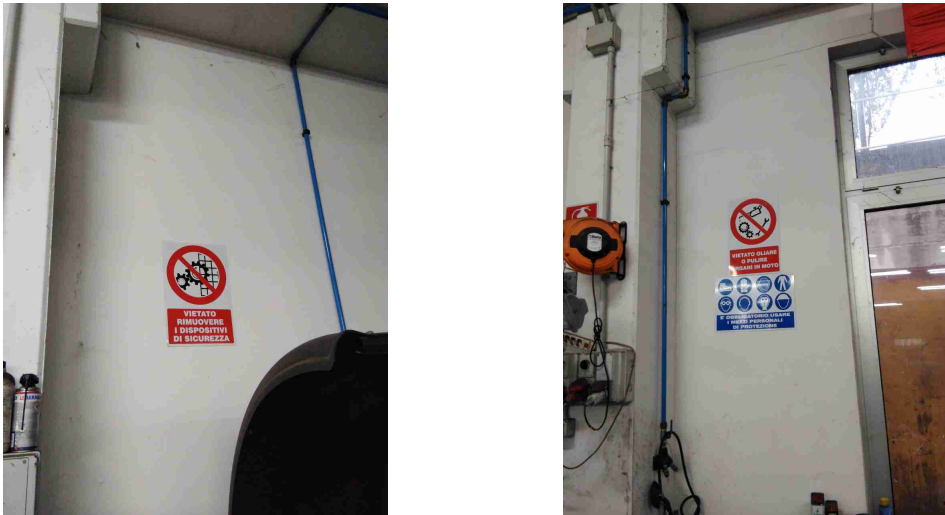
Macchine ed attrezzature		
I rischi residui sono segnalati con cartellonistica?	Si	
		
Gli accessori di sollevamento (brache, fasce) sono marcati CE e verificati trimestralmente?	No	Verificare ogni 3 mesi gli attrezzi per il sollevamento
Condizione dei carrelli elevatori		
I carrelli elevatori sono in buone condizioni (ruote, sedile, cicalino retromarcia, sistema trattenuta, diagramma di carico, dispositivo uomo presente, etc)?	Non pertinente	
Rischi chimico e cancerogeno		
Sono disponibili le schede di sicurezza dei prodotti chimici utilizzati?	No	Reperire tutte le schede di sicurezza aggiornate di tutti i prodotti chimici che utilizzate
Tutti i contenitori sono etichettati correttamente?	Si	

Rischi chimico e cancerogeno

E' presente un deposito dedicato per prodotti chimici ed e' opportunamente segnalato?

Si



Dispositivi di protezione individuale (DPI)

I lavoratori fanno un uso regolare e corretto dei DPI?

Si

I DPI hanno un buono stato di manutenzione (controllo annuale cintura anticaduta, sostituzione filtri maschere respiratorie, etc)?

Si

E' presente la segnaletica con obbligo di utilizzo dei DPI?

Si

Potenziare la segnaletica

Dispositivi di protezione individuale (DPI)



Primo soccorso

Sono presenti le cassette di primo soccorso?

Si

Le cassette sono in buone condizioni e sono assenti elementi scaduti o rovinati?

No

Ripristinare contenuto

Le cassette sono segnalate chiaramente e facilmente accessibili?

Si

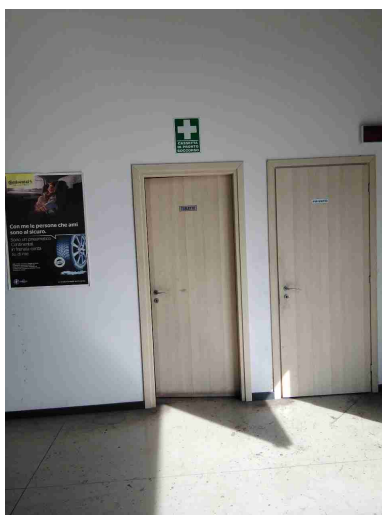

FEDERICI GOMME SERVICE SRL

Primo soccorso		
Sono presenti i pacchetti di medicazione nei mezzi?	Non pertinente	
Rischi ufficio		
Archivi e scaffalature in buono stato di manutenzione?	Si	
Buona condizione delle sedie?	Si	
Scrivanie in buone condizioni?	Si	
I cavi nelle postazioni PC sono disposti in modo tale da evitare inciampi e cadute?	Si	
Gli schermi sono orientati in modo da ridurre abbagli e riflessi dalle fonti di luce oppure sono dotati di sistemi parasole?	No	Valutare la possibilit? di girare la scrivania
		

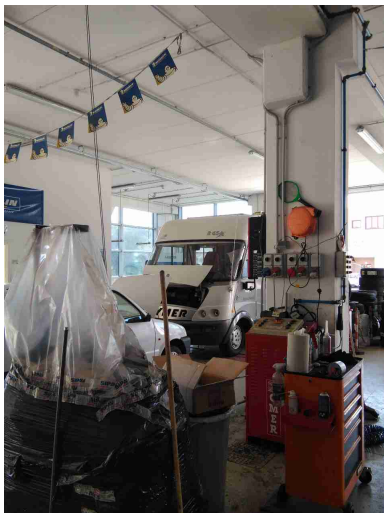
Rischi ufficio		
Fotocopiatrici posizionate in zone aeree?	No	
Emissioni in atmosfera		
Tutte le emissioni esistenti sono autorizzate?	Non pertinente	A breve verrà installato impianto per aspirazione per revisioni
		
Scarico acque reflue		
E' scongiurato il pericolo di contaminazione delle acque di prima pioggia?	No	I rifiuti stoccati in esterno devono essere protetti dagli agenti atmosferici

Scarico acque reflue

Le acque di condensa dei compressori e/o di condensa delle caldaie e/o di controlavaggio di addolcitori sono previste in autorizzazione o smaltite come rifiuti?

No

Le operazioni di produzione e smaltimento dell'acqua di condensa devono essere annotate nel Registro di carico e scarico dei rifiuti. Per poter attribuire il codice CER è necessaria una analisi chimica. È stata rimossa la tanica nella quale era convogliato lo scarico del compressore.



Rifiuti

Tutti i rifiuti prodotti sono stati classificati ed a tutti e' stato assegnato un codice CER, compreso il relativo contenitore?

No

La maggior parte dei contenitori sono dotati di cartello riportante il codice CER e la descrizione del rifiuto che contengono

Rifiuti

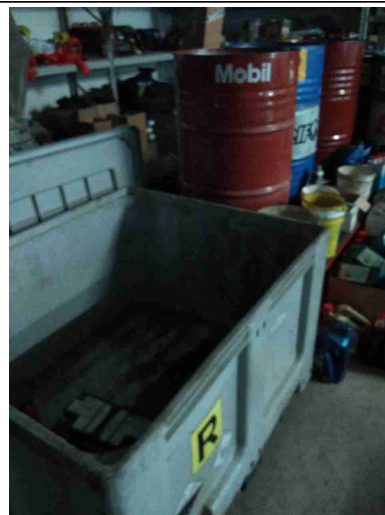

Tutti i rifiuti sono stoccati correttamente: coperti e con bacino di contenimento per liquidi?

Si

E' scongiurato il pericolo di contaminazione del suolo?

No

Stoccare all'interno di appositi contenitori o all'interno dell'immobile

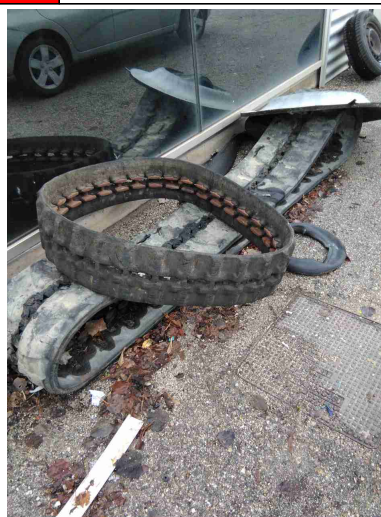
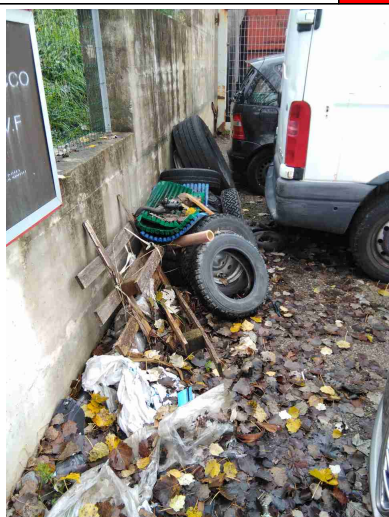

I rifiuti pericolosi sono presenti in quantita' inferiore a 10mc o sono smaltiti almeno ogni 3 mesi?

Si

Segnalazione aggiuntiva n. 1

Si

Stracci gestiti con mewa

FEDERICI GOMME SERVICE SRL

Rifiuti		
Segnalazione aggiuntiva n. 2	Non pertinente	Le aree di stoccaggio dei rifiuti devono essere mantenute ordinate e pulite
Firme		
Referente Aziendale	Data 17-11-2020 08:46:58	
Consulente Barberini Nicoletta	Data 17-11-2020 08:46:58	