

# Verifica di conformità legislativa

Condotto per

## FEDERICI GOMME SERVICE SRL

**Descrizione:**

FEDERICI GOMME SERVICE SRL - Verifica di conformità legislativa

**Data:**

08-04-2019

**Consulente:**

Barberini Nicoletta

**Luogo:**

VALLEFOGLIA

**Persone che partecipano al sopralluogo:**

**Note:**

## **Premessa**

A seguito della rilevazione dati, sopralluogo e relativa compilazione della presente Verifica di Conformità Legislativa dell'Azienda, in base alle normative vigenti, si comunicano le situazioni non conformi. La visita è stata condotta verificando a campione l'attività aziendale nel sito identificato, per questo motivo non può essere esclusa l'esistenza di eventuali ulteriori non conformità non evidenziate nel corso della presente visita.

Organigramma e Formazione		
E' presente l'organigramma aziendale?	Si	
E' stato individuato univocamente il datore di lavoro?	No	Indicare in visura camerale il nominativo del Datore di Lavoro per la Sicurezza e del Responsabile in materia ambientale così in caso di sanzione (civile e/o penale) quest'ultima viene applicata solo ad un Amministratore e non a tutti e 3.
E' stato costituito il S.P.P. ed e' stato individuato il Responsabile del S.P.P.?	Si	
Sono stati formati il Responsabile e tutti i membri del S.P.P.?	Si	
E' stato individuato un medico competente?	Si	
E' presente un RLST?	Si	
Sono stati individuati gli addetti di primo soccorso?	Si	
Gli addetti di primo soccorso hanno la formazione in corso di validita'?	No	Luca deve partecipare al corso di aggiornamento della durata di 4 ore
Sono stati individuati gli addetti alla lotta antincendio?	Si	

Organigramma e Formazione		
Gli addetti alla lotta antincendio sono stati formati in modo congruo con il livello di rischio?	Si	
DVR		
Il DVR e' stato redatto ed e' disponibile, firmato e con data certa?	Si	
La valutazione stress lavoro correlato e' in corso di validita'?	No	Necessario aggiornamento
E' stata effettuata la valutazione del rischio chimico	Si	Rischio Basso e Irrilevante
E' presente il documento sulla protezione contro le esplosioni?	Si	
E' stata effettuata la valutazione del rischio di sovraccarico biomeccanico (mmc, movimenti ripetitivi, etc)?	Si	IS 1.47 Rischio presente livello basso
E' presente il piano di emergenza?	Si	
Documenti di gestione		
Viene rispettato l'art. 26 (DUVRI, Idoneita' Tecnico Professionale, etc)?	No	Redigere ogni qualvolta si stipuli un contratto d'opera appalto o somministrazione di un servizio (manutentore estintori, attrezzature, impianto elettrico, impianto

FEDERICI GOMME SERVICE SRL

Documenti di gestione		
		antincendio, idraulico, ecc)
E' stato effettuata correttamente l'attivita' di sorveglianza sanitaria (cert. idoneita', sopralluogo art. 25, etc)?	Si	
E' documentata la distribuzione dei DPI?	Si	
E' presente e compilato il registro per la verifica di funi e catene?	No	Annotare le verifiche delle catene dei sollevatori portatili
E' presente e compilato il registro per la verifica dei dispositivi di sicurezza di macchine ed impianti?	Si	Aggiornare almeno una volta ogni 6 mesi
Sono disponibili i libretti di manutenzione ed uso dei macchinari?	No	Reperire tutti i libretti di uso e manutenzione delle attrezzature
E' presente la conformita' antincendio ai sensi del DPR 151/2011?	Si	
Tutte le attivita' soggette sono presenti nella conformita' antincendio?	Si	
E' stata eseguita la prova di evacuazione?	Si	
E' presente e compilato il registro per la verifica dei dispositivi antincendio?	Si	Servizio Eta (prima verifica settembre 2018)

## Informazione, Formazione ed addestramento dei lavoratori

Tutti i lavoratori in forza sono stati formati secondo i disposti dell'accordo Stato-Regioni 21/12/2011?

No

Livi deve partecipare al corso completo 4 ore Formazione Generale + 4 ore Formazione Rischio Basso

Sono state elaborate e distribuite procedure di lavoro?

Si

## Impianti

E' disponibile l'agibilita' dei locali?

Si



**CITTA' DI VALLEFOGLIA**  
PROVINCIA DI PESARO E URBINO  
SETTORE 6 - PIANIFICAZIONE URBANISTICA, EDILIZIA PRIVATA E URBANIZZAZIONI

OGGETTO: RICHIESTA DI **CERTIFICATO DI AGIBILITA'**  
per art. 47 del D.L. 30.09.2008 e art. 29 del D.L. 30.09.2008 e art. 29 del D.L. 30.09.2008 e art. 29 del D.L. 30.09.2008

LAVORO DI: richiesta di certificato di agibilità TOTALE, di cui alla "REALIZZAZIONE DI UN EDIFICIO AD USO PRIVATO TIPOLOGICO IN COMUNE DI COLLEBORGIO LOCALITA' MORICOLA VIA MATTEI 125 C.U. AL PROTOCOLLO 150/04 21.09.2012.

PROVVEDIMENTI AUTORIZZATIVI: n. P. 20.031.30.09.2008  
C.U. AL PROTOCOLLO 150/04 21.09.2012

UBICAZIONE: Loc. MORICOLA Via/Piazza EMATTEI n. n. n.

CATASTO: Foglio n. 6 di Vallefoglia Sezione A Mapp. 1242 Sub. 4

offeredenti:  
- DITTA: Nominativo FEDERICI MAURIZIO prov. PS C.A.P. 61032  
Residente in URBINO  
RICHIEDENTE: Via/Piazza G. VITTORIO n. n. n.  
Telefono C.F. P.N.A. FED. MRZ. S.L. 02.1.500N

data di: ☒ Unico Proprietario dell'immobile in oggetto.  
☐ Conproprietario e per nome e conto degli altri proprietari dell'immobile in oggetto.  
e Data richiesta: devono essere indicati nell'apposito modulo. ☐ (tenere la casella se presente)

**CHIEDE / CHIEDONO**  
☒ TOTALE  
☐ PARZIALE (descrizione ed elencare subaltri)  
Il Richiedente/Ente Immobiliare...

E' presente il certificato di conformita' dell'impianto elettrico?

Si

## Impianti

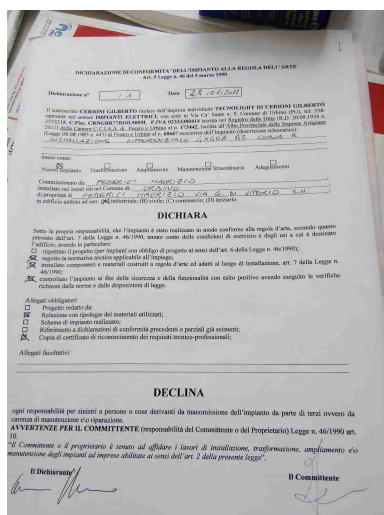

**DICHIARAZIONE DI CONFORMITÀ DELL'IMPIANTO ALLA REGOLA DELL'ARTE**  
Art. 1 Legge n. 46 del 28 marzo 1998

Dichiarazione n° 1 Data 24/10/2012

Il sottoscritto **CERSONI CARLOTTA** della sede dell'attività aziendale **VERIFICHE DI CERSONI CARLOTTA** (semplice o società) **IMPIANTO DI FANALIZZAZIONE** con sede in Via C. C. 12/12, 61032 Fano (PU), tel. 0721.860053, fax 0721.862852, e-mail: info@seagruppo.it, ha provveduto a verificare l'installazione dell'impianto di fanalizzazione (semplice o società) **IMPIANTO DI FANALIZZAZIONE** con sede in Via C. C. 12/12, 61032 Fano (PU), tel. 0721.860053, fax 0721.862852, e-mail: info@seagruppo.it, e ha constatato che l'impianto è conforme alla regola dell'arte.

**DICHIARA**

Sotto la propria responsabilità che l'impianto è stato realizzato in modo conforme alla regola d'arte, secondo quanto previsto dall'art. 1 della Legge n. 46/1998, salvo come detto condizioni di sicurezza e degli atti e di esecuzione dell'opera, secondo le particolarità:

- ☐ rispetto al progetto per quanto non obbligato di progetto ai sensi dell'art. 6 della Legge n. 46/1998;
- ☒ rispetto al materiale tecnico applicato all'impianto;
- ☒ l'installazione e i materiali costruiti a regola d'arte ed adatti al luogo di installazione, art. 7 della Legge n. 46/1998;
- ☒ l'installazione dell'impianto ai fini della sicurezza e della funzionalità con esito positivo avendo eseguito le verifiche richieste dalla norma e dalla disposizione di legge.

**Allegati obbligatori:**

- ☐ Progetto redatto da;
- ☐ Relazione con tipologia dei materiali utilizzati;
- ☐ Schema di impianto realizzato;
- ☐ Attestato di conformità di conformità precedenti o periti già esistenti;
- ☒ Copia di certificato di riconoscimento dei requisiti tecnico-professionali;

Allegati facoltativi:

**DECLINA**

tutti i rischi per danni a persone o cose derivanti da manutenzione dell'impianto da parte di terzi ovvero da carenze di manutenzione e/o riparazione.

**AVVERTENZE PER IL COMMITTENTE** (responsabilità del Committente o del Proprietario) Legge n. 46/1998 art. 10.

Il Committente o il proprietario è tenuto ad affidare i lavori di installazione, trasformazione, ampliamento e/o manutenzione degli impianti ad imprese abilitate ai sensi dell'art. 2 della presente legge.

Il Dichiarante \_\_\_\_\_ Il Committente \_\_\_\_\_

E' stato denunciato e sottoposto a verifica periodica l'impianto di messa a terra?

Si

Verifiche SRL

Sono stati denunciati e sottoposti a verifica periodica gli impianti a pressione?

No



<b>Approvvigionamento idrico</b>		
E' presente una concessione per l'approvvigionamento idrico diverso dal pubblico acquedotto?	Non pertinente	
<b>Emissioni in atmosfera</b>		
E' presente ed in corso di validita' un'autorizzazione ordinaria all'emissione in atmosfera?	Non pertinente	
<b>Scarico acque reflue</b>		
Per le acque domestiche e' presente l'autorizzazione allo scarico e/o l'autorizzazione all'allaccio in pubblica fognatura e/o l'agibilita'?	Si	
<b>Rifiuti</b>		
E' presente ed e' correttamente compilato il registro di carico e scarico rifiuti?	Si	
Sono correttamente compilati i formulari di identificazione e trasporto?	Si	
E' stato presentato entro il 30 aprile il MUD?	Si	
Sono presenti e aggiornati i certificati di caratterizzazione dei rifiuti?	No	



<b>Rifiuti</b>		
Sono presenti e aggiornati i certificati analitici dei rifiuti?	No	
<b>Rumore esterno</b>		
E' stata fatta la valutazione di impatto acustico?	No	
<b>Consorzi di filiera</b>		
L'azienda e' iscritta al CONAI e/o al consorzio obbligatorio per i produttori o gli importatori di imballaggi?	Non pertinente	
<b>Impianti contenenti F-GAS</b>		
Per impianti la cui carica di gas fluorurati ad effetto serra e' superiore a 3 kg o superiore a 5 tonnellate di CO2 equivalenti, e' stata affidata la manutenzione ad una ditta certificata?	Non pertinente	
<b>Amianto</b>		
In caso di presenza di materiali contenenti amianto e' stato verificato lo stato di conservazione?	Non pertinente	
<b>Sicurezza delle strutture</b>		
Pavimenti e spazi esterni privi di buche e/o inciampi?	Si	

## Sicurezza delle strutture

Ingressi e passaggi mantenuti puliti da ingombri?

Si

Locali con accesso interdetto: i locali di deposito, locali tecnici e locali con accesso regolamentato sono provvisti di cartello di Divieto di accesso ai non addetti?

Si



Passaggi per pedoni ben delimitati?

Si

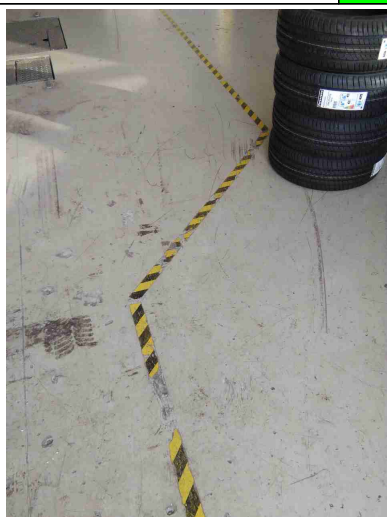

## Prevenzione incendi

Gli estintori sono installati correttamente (facilmente raggiungibili, cartellonistica corretta, altezza adeguata)?

Si



Gli idranti sono installati correttamente (facilmente raggiungibili, adeguatamente segnalati, buone condizioni, etc)?

Si

Le uscite di emergenza sono libere da ingombri, segnalate e facilmente apribili verso l'esodo?

No

Tutte le uscite di emergenza devono essere facilmente raggiungibili e libere da materiali in stoccaggio che possano ostacolare l'esodo.

## Prevenzione incendi



Uscite di emergenza con sistemi di apertura omologati CE?

Si

L'allarme antincendio e' efficiente ed adeguatamente segnalato?

Si



Pulsanti allarme antincendio facilmente raggiungibili?

Si

<b>Prevenzione incendi</b>		
Punti di raccolta in caso di evacuazione segnalati?	Si	Installato nel parcheggio esterno
		
Presidi antincendio controllati semestralmente	Si	
<b>Rischio di formazione di atmosfere esplosive</b>		
Le zone ATEX sono segnalate?	Si	

## Rischio di formazione di atmosfere esplosive

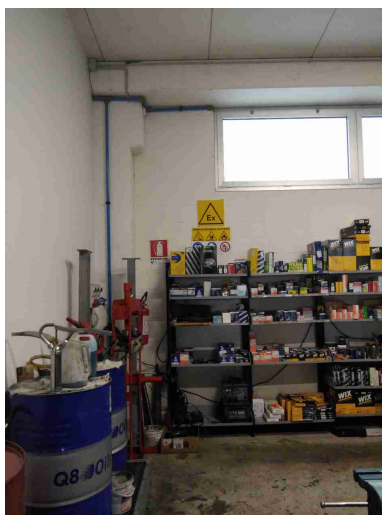

L'area di ricarica dei cartelli elevatori e' adeguata aereata e lontana da fonti di innesco?

Si

Ricarica batterie: si ricorda l'importanza di mantenere libera un'area di circa 2 metri di raggio da materiali facilmente infiammabili.

## Scale soppalchi e luoghi con pericolo di caduta

Le scale portatili sono in buone condizioni e conformi alla norma UNI 131?

Si

Le scale fisse sono munite di corrimano e di parapetto alto almeno 1m (misurando l'altezza all'inizio del gradino)?

Si

Tutti i luoghi elevati sono muniti di parapetto normale?

Si

## Scale soppalchi e luoghi con pericolo di caduta

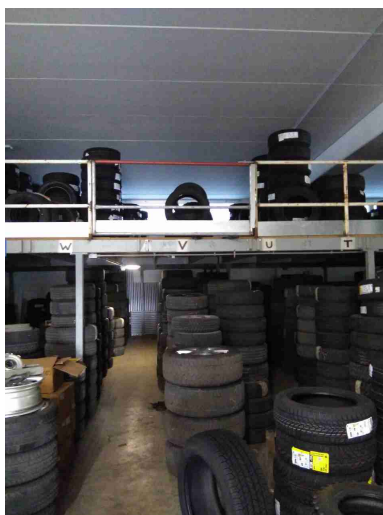

Nei soppalchi e' indicata la portata massima?

No

Riportare sul cartello la portata massima della struttura



Per i soppalchi e' presente procedura per svolgere in sicurezza, in particolare per il rischio di caduta dall'alto, le operazioni di carico/scarico?

Sì

## Immagazzinamento

Scaffalature in buone condizioni (ancorate, indicazione portata)?

Si



## Immagazzinamento

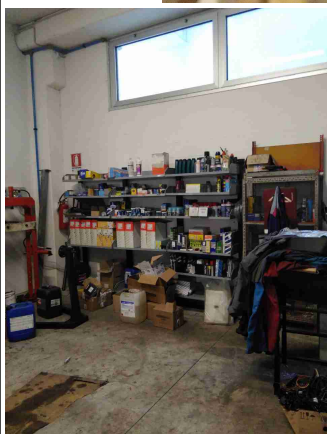

FEDERICI GOMME SERVICE SRL

<b>Illuminazione</b>		
I locali appaiono adeguatamente illuminati (corpi luce puliti, etc)?	Si	
Luci di emergenza mantenute in buono stato di efficienza	Si	
<b>Rischio elettrico</b>		
Sui principali quadri elettrici sono presenti i cartelli di Divieto di spegnere incendi con acqua e pericolo folgorazione?	Si	
Nei quadri elettrici sono presenti gli sportelli e risultano chiusi?	Si	
Pulsanti di sgancio corrente elettrica: cartellonistica indicante i pulsanti presente, facilmente visibile e con indicazione delle zone di sgancio?	Si	
I differenziali (salvavita) vengono testati almeno ogni 6 mesi?	Si	
Attrezzi elettrici portatili mantenuti in buone condizioni?	Si	
<b>Aerazione</b>		
I locali appaiono adeguatamente aereati (compresi spogliatoi e servizi	Si	

FEDERICI GOMME SERVICE SRL

<b>Aerazione</b>		
igienici)?		
<b>Macchine ed attrezzature</b>		
Le macchine e le attrezzature sono mantenute pulite?	Si	
Il pavimento intorno alle macchine e' mantenuto pulito?	Si	
Le protezioni risultano in buone condizioni?	Si	
Pulsanti di emergenza facilmente raggiungibili?	Si	
Scarti di lavorazione raccolti in sicurezza?	Si	
Spazi di lavoro adeguati? (altezza 3m, superficie 2mq, volume 10mc)	Si	
Illuminazione a disposizione appare adeguata al compito?	Si	
I rischi residui sono segnalati con cartellonistica?	Si	

## Macchine ed attrezzature



Gli accessori di sollevamento (brache, fasce) sono marcati CE e verificati trimestralmente?

No

Verificare ogni 3 mesi gli attrezzi per il sollevamento

## Rischi chimico e cancerogeno

Sono disponibili le schede di sicurezza dei prodotti chimici utilizzati?

No

Reperire tutte le schede di sicurezza aggiornate di tutti i prodotti chimici che utilizzate

Tutti i contenitori sono etichettati correttamente?

Sì

E' presente un deposito dedicato per prodotti chimici ed e' opportunamente segnalato?

Sì

## Dispositivi di protezione individuale (DPI)

I lavoratori fanno un uso regolare e corretto dei DPI?

Sì

## Dispositivi di protezione individuale (DPI)

I DPI hanno un buono stato di manutenzione (controllo annuale cintura anticaduta, sostituzione filtri maschere respiratorie, etc)?

Si

E' presente la segnaletica con obbligo di utilizzo dei DPI?

Si

Potenziare la segnaletica



## Primo soccorso

Sono presenti le cassette di primo soccorso?

Si

Le cassette sono in buone condizioni e sono assenti elementi scaduti o rovinati?

No

Ripristinare contenuto

Le cassette sono segnalate chiaramente e facilmente accessibili?

Si

## Primo soccorso

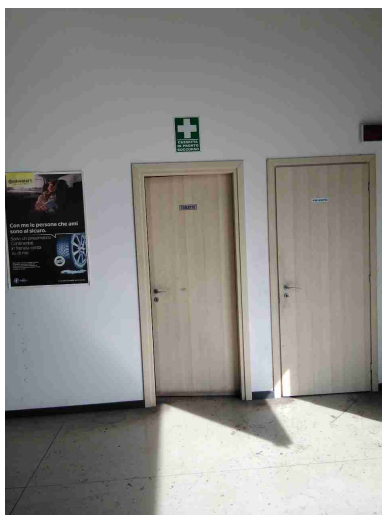

## Rischi ufficio

Archivi e scaffalature in buono stato di manutenzione?	Si	
Buona condizione delle sedie?	Si	
Scrivanie in buone condizioni?	Si	
I cavi nelle postazioni PC sono disposti in modo tale da evitare inciampi e cadute?	Si	
Gli schermi sono orientati in modo da ridurre abbagli e riflessi dalle fonti di luce oppure sono dotati di sistemi parasole?	No	Valutare la possibilit? di girare la scrivania



## Rischi ufficio

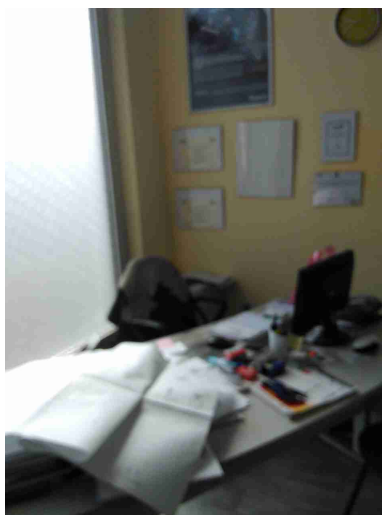

Fotocopiatrici posizionate in zone aeree?

No

## Emissioni in atmosfera

Tutte le emissioni esistenti sono autorizzate?

Non  
pertinente

A breve verrà installato  
impianto per aspirazione per  
revisioni

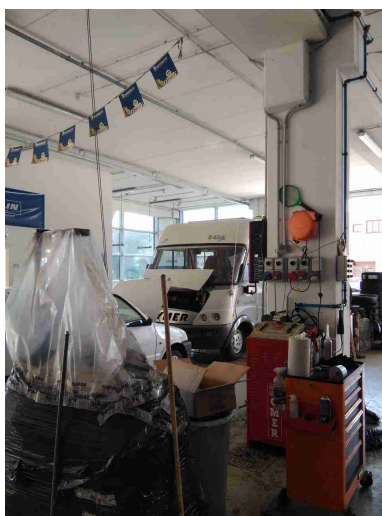

## Scarico acque reflue

E' scongiurato il pericolo di contaminazione delle acque di prima pioggia?

No

I rifiuti stoccati in esterno devono essere protetti dagli agenti atmosferici

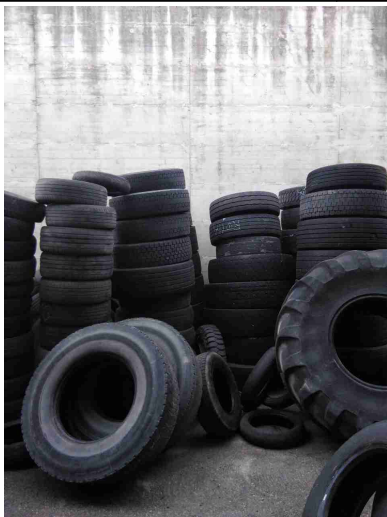

Le acque di condensa dei compressori e/o di condensa delle caldaie e/o di controlavaggio di addolcitori sono previste in autorizzazione o smaltite come rifiuti?

No

Le operazioni di produzione e smaltimento dell'acqua di condensa devono essere annotate nel Registro di carico e scarico dei rifiuti. Per poter attribuire il codice CER è necessaria una analisi chimica. È stata rimossa la tanica nella quale era convogliato lo scarico del compressore.

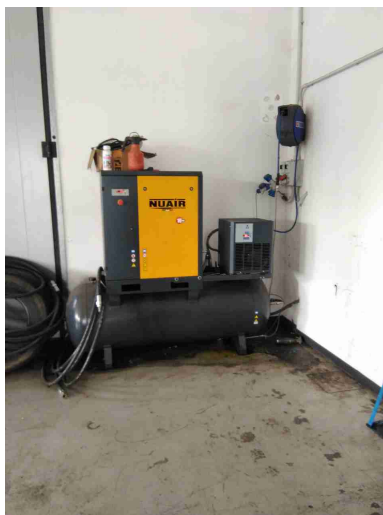

FEDERICI GOMME SERVICE SRL



## Rifiuti

Tutti i rifiuti prodotti sono stati classificati ed a tutti e' stato assegnato un codice CER, compreso il relativo contenitore?

No

Tutti i contenitori dei rifiuti devono essere dotati di cartello riportante il codice CER e la descrizione del rifiuto che contengono. Si consiglia di posizionare i motori e le altre parti di autovetture all'interno di un cassone in metallo.

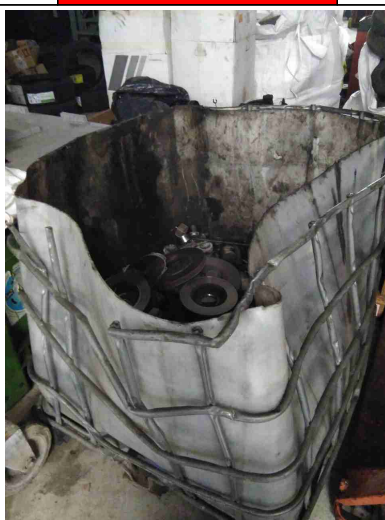

Tutti i rifiuti sono stoccati correttamente: coperti e con bacino di contenimento per liquidi?

No

Posizionare i contenitori con i filtri olio e con i filtri gasolio su bacino di contenimento. Posizionare su bacino anche i mezzi fusti e i contenitori utilizzati per i rabbocchi



<b>Rifiuti</b>		
E' scongiurato il pericolo di contaminazione del suolo?	No	
Segnalazione aggiuntiva n. 1	Si	Stracci gestiti con mewa
Segnalazione aggiuntiva n. 2	No	Le aree di stoccaggio dei rifiuti devono essere mantenute ordinate e pulite
<b>Firme</b>		
Referente Aziendale	Data 08-04-2019	
Consulente Barberini Nicoletta	Data 08-04-2019	