

Verifica di conformità legislativa

Condotto per

LICEO CLASSICO STATALE T. MAMIANI - campus

Descrizione:

LICEO CLASSICO STATALE T. MAMIANI - campus - Verifica di conformità legislativa

Data:

09-10-2018

Consulente:

Terenzi Federico

Luogo:

PESARO

Persone che partecipano al sopralluogo:

Note:

Premessa

A seguito della rilevazione dati, sopralluogo e relativa compilazione della presente Verifica di Conformità Legislativa dell'Azienda, in base alle normative vigenti, si comunicano le situazioni non conformi. La visita è stata condotta verificando a campione l'attività aziendale nel sito identificato, per questo motivo non può essere esclusa l'esistenza di eventuali ulteriori non conformità non evidenziate nel corso della presente visita.

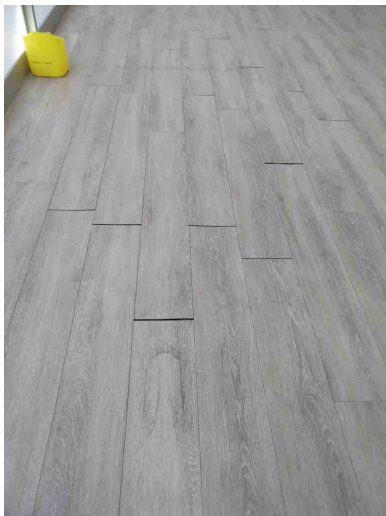
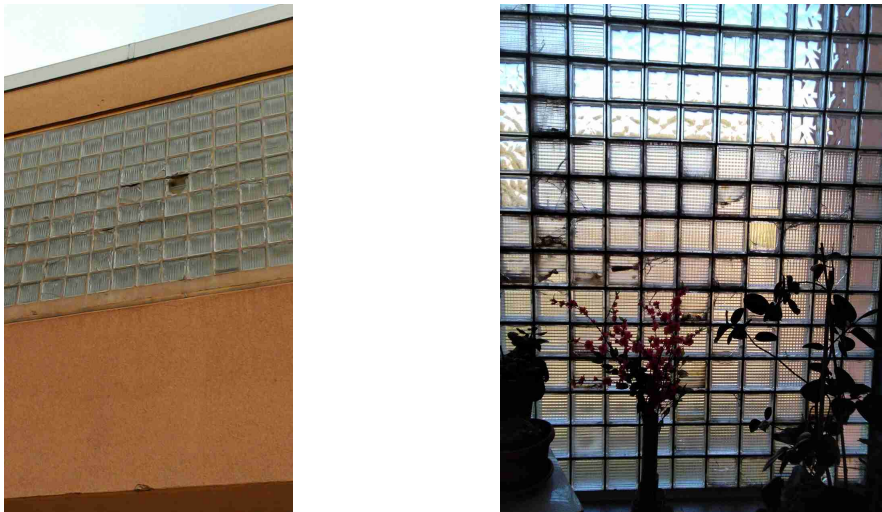
Sicurezza delle strutture		
Pavimenti privi di buche e/o inciampi?	No	I listoni del pavimento della palestra si staccano e creano inciampi
		
Ingressi e passaggi mantenuti puliti da ingombri?	Sì	
Nelle vetrature sono assenti fratture o vetri fragili che possono causare pericoli di infortuni?	No	Presenza di vetrature rotte
		

Sicurezza delle strutture		
Segnalazione aggiuntiva n. 1	No	presenza di infiltrazioni
		
Segnalazione aggiuntiva n. 2	No	Sportello contenente saracinesche che non si chiude bene
		
Segnalazione aggiuntiva n. 3	No	Ripristinare intonaco e finestre: rischio di cadute di calcinacci e vetro. Le infiltrazioni creano rotture e luoghi insalubri

Sicurezza delle strutture

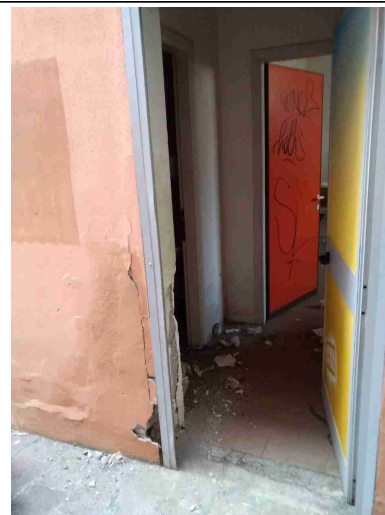
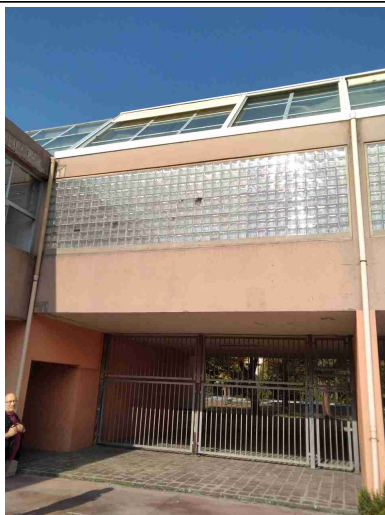

Prevenzione incendi

Gli estintori sono installati correttamente (facilmente raggiungibili, cartellonistica corretta, altezza adeguata)?

Si

Gli idranti sono installati correttamente (facilmente raggiungibili, adeguatamente segnalati, buone condizioni, etc)?

Si

Le uscite di emergenza sono libere da ingombri, segnalate e facilmente apribili verso l'esodo?

No

Prevenzione incendi



L'allarme antincendio e' efficiente ed adeguatamente segnalato?	Si	
Pulsanti allarme antincendio facilmente raggiungibili?	Si	
Punti di raccolta in caso di evacuazione segnalati?	No	
Presidi antincendio controllati semestralmente	Si	
Segnalazione aggiuntiva n. 1	No	Fuori delle uscite di emergenza sono presenti tombini rotti che possono essere causa di inciampo e grave pericolo in caso di emergenza o durante le prove di evacuazione

Prevenzione incendi



Segnalazione aggiuntiva n. 2

No

effettuare verifiche periodiche delle porte di emergenza

Segnalazione aggiuntiva n. 3

No

liberare la zona esterna delle uscite di emergenza

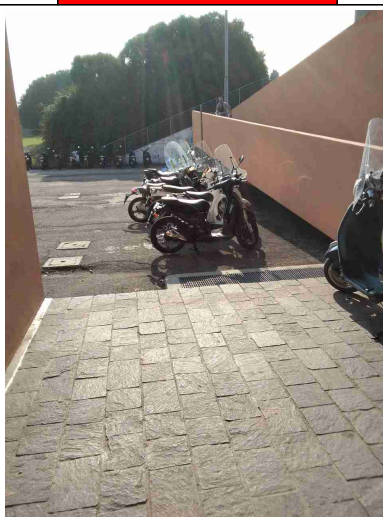

Scale soppalchi e luoghi con pericolo di caduta

Scale e rampe mantenute pulite da ingombri

Sì

Scale soppalchi e luoghi con pericolo di caduta		
Le scale fisse sono munite di corrimano e di parapetto alto almeno 1m (misurando l'altezza all'inizio del gradino)?	Si	
Illuminazione		
I locali appaiono adeguatamente illuminati (corpi luce puliti, etc)?	Si	
Luci di emergenza mantenute in buono stato di efficienza	No	Verificare il corretto funzionamento delle luci di emergenza
		
Rischio elettrico		
Sui principali quadri elettrici sono presenti i cartelli di Divieto di spegnere incendi con acqua e pericolo folgorazione?	Si	

Rischio elettrico		
Nei quadri elettrici sono presenti gli sportelli e risultano chiusi?	Si	
Pulsanti di sgancio corrente elettrica: cartellonistica indicante i pulsanti presente, facilmente visibile e con indicazione delle zone di sgancio?	Si	
Segnalazione aggiuntiva n. 1	No	Lampada di emergenza mancante e cavi elettrici facilmente raggiungibili
		
Segnalazione aggiuntiva n. 2	No	Cavi elettrici sproteetti in prossimità della porta di accesso al campetto esterno

Rischio elettrico



Aerazione

I locali appaiono adeguatamente aereati?

No

La stanza 53 dei collaboratori scolastici ha la superficie finestrata apribile inferiore a 1/8 della superficie

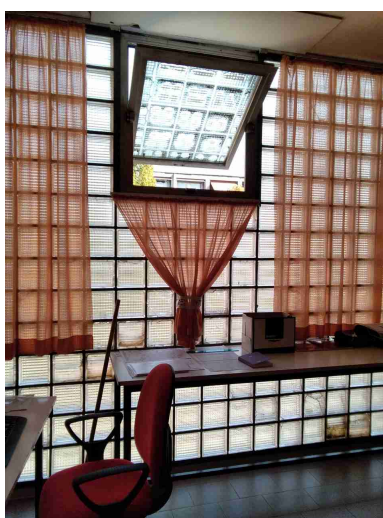

Rischi chimico e cancerogeno		
Sono disponibili le schede di sicurezza dei prodotti chimici utilizzati?	No	Richiedere le schede di sicurezza degli agenti chimici utilizzati in laboratorio
E' presente un deposito dedicato per prodotti chimici ed e' opportunamente segnalato?	Si	
Primo soccorso		
Le cassette sono pulite ed ordinate?	Si	
Il contenuto e' controllato periodicamente?	No	
Sono assenti elementi scaduti o rovinati?	No	
		
Le cassette sono segnalate chiaramente?	Si	
Le cassette sono facilmente accessibili?	Si	

Primo soccorso		
Segnalazione aggiuntiva n. 1	No	fornire delle brandine per il primo soccorso
		
Firme		
Referente Aziendale	Data 09-10-2018	
Consulente Terenzi Federico	Data 09-10-2018	