

Verifica di conformità legislativa

Condotto per

MARINELLI CUCINE SRL

Descrizione:

MARINELLI CUCINE SRL - Verifica di conformità legislativa

Data:

29-06-2018

Consulente:

Barberini Nicoletta

Luogo:

PESARO

Persone che partecipano al sopralluogo:

Note:

Premessa



A seguito della rilevazione dati, sopralluogo e relativa compilazione della presente Verifica di Conformità Legislativa dell'Azienda, in base alle normative vigenti, si comunicano le situazioni non conformi. La visita è stata condotta verificando a campione l'attività aziendale nel sito identificato, per questo motivo non può essere esclusa l'esistenza di eventuali ulteriori non conformità non evidenziate nel corso della presente visita.

Documenti di gestione		
E' presente la conformita' antincendio ai sensi del DPR 151/2011?	Si	Pratica 20393 scadenza 21.11.2022 per attivit 37.2.C
Piano di evacuazione	Si	
E' presente e compilato il registro per la verifica dei dispositivi antincendio?	Si	Con Beta Progettazione srl
Impianti		
E' disponibile l'agibilita' dei locali?	Si	
E' presente il certificato di conformita' dell'impianto elettrico?	Si	
E' stato denunciato e sottoposto a verifica periodica l'impianto di messa a terra?	Si	Scadenza verifica periodica 07.09.2019 (con Verifiche SRL)
Sono stati denunciati e sottoposti a verifica periodica gli impianti a pressione?	Si	Verifica Inail del 2014 In attesa di verifica per n. 1 serbatoio e n. 1 compressore (entro luglio 2018); gli altri n. 2 compressori dovranno essere verificati nel 2019.
Emissioni in atmosfera		
E' presente ed in corso di validita' l'autorizzazione all'emissione in atmosfera?	Si	Determina n. 638 del 10.04.2013 (scadenza 10.04.2028)

Emissioni in atmosfera		
E' stata comunicata nei termini la messa in esercizio ed a regime degli impianti?	Si	
Sono state eseguite le analisi previste?	Si	
Sono state trasmesse le analisi di messa a regime?	Si	Periodicit entro 22 luglio di ogni anno
E' presente e correttamente compilato il registro delle emissioni?	Si	
Sono rispettati i limiti previsti nell'autorizzazione?	Si	
Segnalazione aggiuntiva n. 1	Si	Voltura a nome di Francesca Coppi ad ottobre 2017
Scarico acque reflue		
Per le acque domestiche e' presente l'autorizzazione allo scarico e/o l'autorizzazione all'allaccio in pubblica fognatura e/o l'agibilita'?	Si	Agibilit n. 108/99 del 26.04.2001
Sono rispettate tutte le prescrizioni contenute nell'autorizzazione?	Si	
Rifiuti		
E' presente ed e' correttamente compilato il registro di carico e scarico	Si	

MARINELLI CUCINE SRL

Rifiuti		
rifiuti?		
Sono correttamente compilati i formulari di identificazione e trasporto?	Si	
E' stato presentato entro il 30 aprile il MUD?	Si	
Rumore esterno		
E' stata fatta la valutazione di impatto acustico?	Si	Allegato ad AUA
Consorzi di filiera		
L'azienda e' iscritta al CONAI e/o al consorzio obbligatorio per i produttori o gli importatori di imballaggi?	Si	Cos. Cliente 12829601
L'azienda presenta entro il 31 Marzo la comunicazione al CONAI relativa agli imballaggi pieni importati?	Si	
Impianti contenenti F-GAS		
Per impianti contentnei oltre 3kg di F-gas, e' stata affidata la manutenzione ad una ditta certificata?	Si	Teknoimpianti + Marinelli CUCINE per compressori
E' stato istituito il registro delle verifiche?	Si	

Impianti contenenti F-GAS		
E' stata presentata entro il 31 Maggio la comunicazione all'ISPRA?	Si	
Amianto		
In caso di presenza di materiali contenenti amianto e' stato verificato lo stato di conservazione?	Non pertinente	
Emissioni in atmosfera		
Tutte le emissioni esistenti sono autorizzate?	Si	
Le emissioni sono identificate con cartello?	Si	
<div style="display: flex; justify-content: space-around;">   </div>		
I punti di campionamento sono conformi alla norma?	Si	

Emissioni in atmosfera		
Segnalazione aggiuntiva n. 1	Si	Per l'accesso in sicurezza ai bocchettoni di prelievo delle emissioni EA1 + EA2 verrà utilizzato un trabattello
		
Scarico acque reflue		
E' scongiurato il pericolo di contaminazione delle acque di prima pioggia?	Si	
Le acque di condensa dei compressori e/o di consensa delle caldaie e/o di controlavaggio di addolcitori sono previste in autorizzazione o smaltite come rifiuti?	Si	

Scarico acque reflue



Rifiuti

Tutti i rifiuti prodotti sono stati classificati ed a tutti e' stato assegnato un codice CER, compreso il relativo contenitore?

Si

I contenitori dei rifiuti devono essere dotati di cartello riportante il codice CER e la descrizione del rifiuto che contengono.

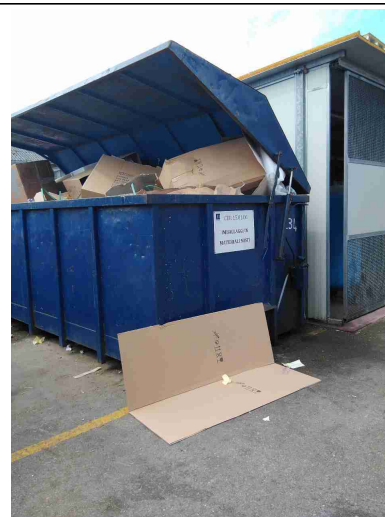

Tutti i rifiuti sono stoccati correttamente: coperti e con bacino di contenimento per liquidi?

Si

Firme		
Referente Aziendale	Data 29-06-2018	
Consulente Barberini Nicoletta	Data 29-06-2018	