

Verifica di conformità legislativa

Condotto per

MARINELLI CUCINE SRL

Descrizione:

MARINELLI CUCINE SRL - Verifica di conformità legislativa

Data:

18-06-2018

Consulente:

Barberini Nicoletta

Luogo:

PESARO

Persone che partecipano al sopralluogo:

Note:

Premessa

A seguito della rilevazione dati, sopralluogo e relativa compilazione della presente Verifica di Conformità Legislativa dell'Azienda, in base alle normative vigenti, si comunicano le situazioni non conformi. La visita è stata condotta verificando a campione l'attività aziendale nel sito identificato, per questo motivo non può essere esclusa l'esistenza di eventuali ulteriori non conformità non evidenziate nel corso della presente visita.

Documenti di gestione		
E' presente la conformita' antincendio ai sensi del DPR 151/2011?	Si	Pratica 20393 scadenza 21.11.2022 per attività 37.2.C
Piano di evacuazione	Si	
E' presente e compilato il registro per la verifica dei dispositivi antincendio?	Si	Con Beta Ingegneria
Impianti		
E' disponibile l'agibilita' dei locali?	Si	
E' presente il certificato di conformita' dell'impianto elettrico?	Si	
E' stato denunciato e sottoposto a verifica periodica l'impianto di messa a terra?	Si	Scadenza verifica periodica 07.09.2019 (con Verifiche SRL)
E' stato denunciato e sottoposto a verifica periodica l'impianto contro le scariche atmosferiche?	No	Verificare
Sono stati denunciati e sottoposti a verifica periodica gli impianti a pressione?	Si	Verifica Inail del 2014
Segnalazione aggiuntiva n. 1	No	Richiedere se è stata effettuata la verifica periodica (entro?)

Emissioni in atmosfera		
E' presente ed in corso di validita' l'autorizzazione all'emissione in atmosfera?	Si	Determina n. 638 del 10.04.2013 (scadenza 10.04.2028)
E' stata comunicata nei termini la messa in esercizio ed a regime degli impianti?	Si	
Sono state eseguite le analisi previste?	Si	
Sono state trasmesse le analisi di messa a regime?	Si	Periodicità entro 22 luglio di ogni anno
E' presente e correttamente compilato il registro delle emissioni?	Si	
Sono rispettati i limiti previsti nell'autorizzazione?	Si	
Segnalazione aggiuntiva n. 1	Si	Voltura a nome di Francesca Coppi ad ottobre 2017
Scarico acque reflue		
Per le acque domestiche e' presente l'autorizzazione allo scarico e/o l'autorizzazione all'allaccio in pubblica fognatura e/o l'agibilità?	Si	Agibilità n. 108/99 del 26.04.2001
Sono rispettate tutte le prescrizioni contenute nell'autorizzazione?	Si	

Rifiuti		
E' presente ed e' correttamente compilato il registro di carico e scarico rifiuti?	Si	
Sono correttamente compilati i formulari di identificazione e trasporto?	Si	
L'azienda e' iscritta al SISTRI ed ha pagato l'iscrizione annuale?	No	Effettuare cancellazione per SISTRI via Toscana 29 ed iscrivere via Del Vallo per Rifiuti pericolosi (imballaggi clean crema, bostik e multi agente antifrizione)
E' stato presentato entro il 30 aprile il MUD?	Si	
Rumore esterno		
E' stata fatta la valutazione di impatto acustico?	Si	Allegato ad AUA
ConSORZI di filiera		
L'azienda e' iscritta al CONAI e/o al consorzio obbligatorio per i produttori o gli importatori di imballaggi?	Si	
L'azienda presenta entro il 31 Marzo la comunicazione al CONAI relativa agli imballaggi pieni importati?	Si	

Consorzi di filiera		
L'azienda comunica al CONAI ed a tutti i fornitori di imballaggi il plafond di esportazione?	Si	
Segnalazione aggiuntiva n. 1	No	Reperire tutta la documentazione presentata al CONAI
Impianti contenenti F-GAS		
Per impianti contentnei oltre 3kg di F-gas, e' stata affidata la manutenzione ad una ditta certificata?	Si	Teknoimpianti + Marinelli CUCINE per compressori
E' stato istituito il registro delle verifiche?	Si	
E' stata presentata entro il 31 Maggio la comunicazione all'ISPRA?	Si	
Amianto		
In caso di presenza di materiali contenenti amianto e' stato verificato lo stato di conservazione?	Non pertinente	
Emissioni in atmosfera		
Tutte le emissioni esistenti sono autorizzate?	Si	
Le emissioni sono identificate con cartello?	Si	

MARINELLI CUCINE SRL

Emissioni in atmosfera



I punti di campionamento sono conformi alla norma?

Si

Segnalazione aggiuntiva n. 1

No

Prevedere accesso in sicurezza ai bocchettoni di prelievo delle emissioni EA1 + EA2



Scarico acque reflue

E' scongiurato il pericolo di contaminazione delle acque di prima pioggia?

Si

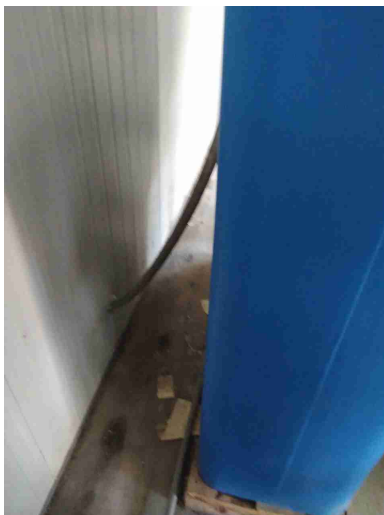
Scarico acque reflue		
Le acque di condensa dei compressori e/o di condensa delle caldaie e/o di controlavaggio di addolcitori sono previste in autorizzazione o smaltite come rifiuti?	No	A breve arriverà cisterna per la raccolta del rifiuto. Verificare gestore del rifiuto
		
Rifiuti		
Tutti i rifiuti prodotti sono stati classificati ed a tutti e' stato assegnato un codice CER, compreso il relativo contenitore?	No	Tutti i contenitori dei rifiuti devono essere dotati di cartello riportante il codice CER e la descrizione del rifiuto che contengono.

Rifiuti



Tutti i rifiuti sono stoccati correttamente: coperti e con bacino di contenimento per liquidi?

No

Tutti i contenitori dei rifiuti devono essere dotati di sistema di copertura o di telone impermeabile. Si consiglia di stoccare a terra e alla rinfusa qualsiasi tipologia di rifiuto. L'area adibita a stoccaggio dei rifiuti deve essere ordinata e ben definita



E' scongiurato il pericolo di contaminazione del suolo?

No

Per ridurre il rischio di contaminazione

Rifiuti

Le giacenze coincidono con quanto annotato nei registri di carico e scarico?

No

Durante il sopralluogo sono stati rilevati depositi di mattonelle e di alluminio che sono rifiuti ma che non sono presenti nel registro di carico e scarico rifiuti (non ci sono giacenze per queste tipologie di rifiuto nel GARMAN)

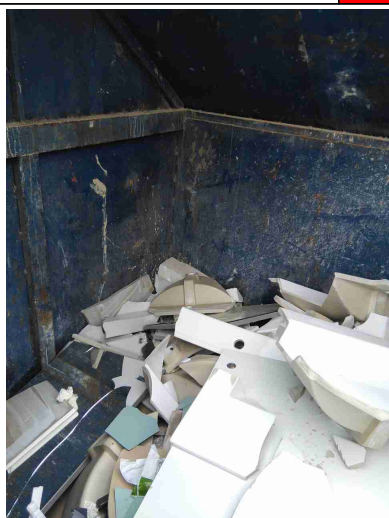

Segnalazione aggiuntiva n. 1

No

Avviare a smaltimento quanto prima i rifiuti derivanti dalla realizzazione degli spogliatoi. Si consiglia di avviare a smaltimento anche tutti i carrelli rotti stoccati nelle aree esterne.

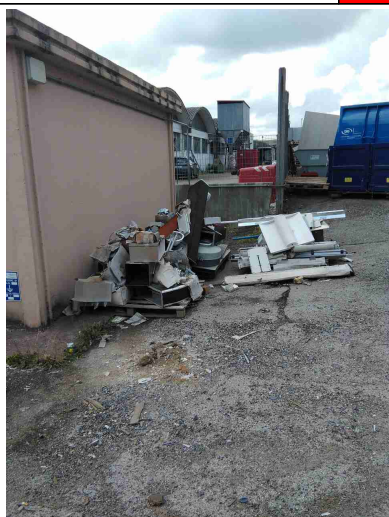

Rifiuti		
Segnalazione aggiuntiva n. 2	No	Lo stoccaggio dei rifiuti deve essere organizzato per tipologie omogenee. È vietato miscelare i rifiuti. Sarebbe opportuno separare i rifiuti in ceramica dagli specchi rotti stoccati all'interno dello stesso cassone.
		
Segnalazione aggiuntiva n. 3	No	Durante il sopralluogo è emerso che l'operatore entra all'interno del compattatore per schiacciare gli imballaggi o per rimuovere quelli incastrati. È un'operazione assolutamente da vietare. Si consiglia di procedere installando adeguata cartellonistica di sicurezza e informando formando i due addetti alla gestione rifiuti.

Rifiuti

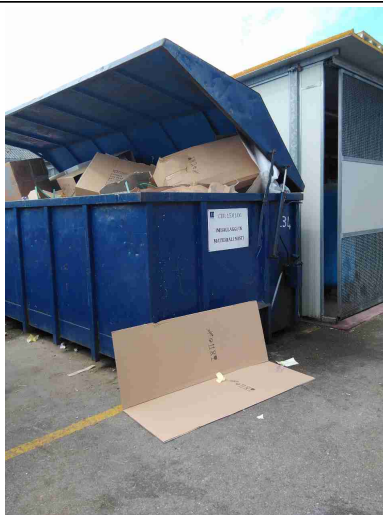

Firme

Referente Aziendale

Data
18-06-2018

Consulente
Barberini Nicoletta

Data
18-06-2018

