

# Verifica di conformità legislativa

Condotto per

## MONALDI PROFESSIONAL TEAM SRL

**Descrizione:**

MONALDI PROFESSIONAL TEAM SRL - Verifica di conformità legislativa

**Data:**

11-11-2020 08:39:27

**Consulente:**

Barberini Nicoletta

**Luogo:**

PESARO

**Persone che partecipano al sopralluogo:**

**Note:**

## **Premessa**

A seguito della rilevazione dati, sopralluogo e relativa compilazione della presente Verifica di Conformità Legislativa dell'Azienda, in base alle normative vigenti, si comunicano le situazioni non conformi. La visita è stata condotta verificando a campione l'attività aziendale nel sito identificato e attraverso le informazioni rilasciate dal datore di lavoro. Per questo motivo non può essere esclusa l'esistenza di eventuali ulteriori non conformità non evidenziate nel corso della presente visita.

Organigramma e Formazione		
E' presente l'organigramma aziendale?	Si	
E' stato individuato univocamente il datore di lavoro?	Si	
E' stato costituito il S.P.P. ed e' stato individuato il Responsabile del S.P.P.?	No	Aggiornare con Linda come Datore di lavoro
Sono stati formati il Responsabile e tutti i membri del S.P.P.?	Si	
E' stato individuato un medico competente?	Si	
Il nominativo del rappresentate dei lavoratori per la sicurezza e' stato comunicato telematicamente all'INAIL?	Si	
Il rappresentate dei lavoratori per la sicurezza e' stato formato in seguito all'elezione e poi costantemente?	Si	
Sono stati individuati gli addetti di primo soccorso?	Si	
Gli addetti di primo soccorso hanno la formazione in corso di validita'?	No	
Sono stati individuati gli addetti alla lotta antincendio?	Si	

Organigramma e Formazione		
Gli addetti alla lotta antincendio sono stati formati in modo congruo con il livello di rischio?	Si	Si allega alla presente nomina di Cristiana
Sono stati individuati dirigenti e preposti?	Non pertinente	
Segnalazione aggiuntiva n. 1	No	Si consiglia di nominare e formare almeno un altro Addetto al Primo Soccorso che dovrà frequentare il corso della durata di 12 ore
DVR		
Il DVR e' stato redatto ed e' disponibile, firmato e con data certa?	Si	
La valutazione stress lavoro correlato e' in corso di validita'?	Si	Si allega DVR
La valutazione relativa all'esposizione al rumore e' in corso di validita'?	Si	
La valutazione relativa all'esposizione alle vibrazioni e' in corso di validita'?	Si	
La valutazione relativa all'esposizione ai campi elettromagnetici e' in corso di validita'?	Non pertinente	

<b>DVR</b>		
La valutazione relativa all'esposizione alle radiazioni ottiche artificiali e' in corso di validita'?	Non pertinente	
E' stata effettuata la valutazione del rischio chimico	Non pertinente	Nel DVR è indicato il travaso a ciclo chiuso dell'olio
La valutazione relativa all'esposizione ad agenti biologici e' in corso di validita'?	Non pertinente	
La valutazione del rischio biologico e' stata spedita alla ASL?	Non pertinente	
E' presente il documento sulla protezione contro le esplosioni?	No	Necessario Documento di Valutazione delle Atmosfere Esplosive (ATEX) per la ricarica carrello elevatore
E' stata effettuata la valutazione del rischio di sovraccarico biomeccanico (mmc, movimenti ripetitivi, etc)?	Si	Nel DVR mansioni non a rischio
E' presente il piano di emergenza?	Si	Allegato alla presente
<b>Documenti di Gestione</b>		
Viene rispettato l'art. 26 (DUVRI, Idoneita' Tecnico Professionale, etc)?	No	Redigere ogni qualvolta venga stipulato un contratto d'opera/appalto /somministrazione di un servizio

Documenti di Gestione		
E' stata effettuata e verbalizzata la riunione periodica art. 35?	Non pertinente	
E' stata effettuata correttamente l'attività di sorveglianza sanitaria (cert. idoneità, sopralluogo art. 25, etc)?	Si	
E' presente ed è aggiornato il registro degli esposti ad agenti cancerogeni?	Non pertinente	
E' presente ed è aggiornato il registro degli esposti ad agenti biologici?	Non pertinente	
E' documentata la distribuzione dei DPI?	Si	
E' presente e compilato il registro per la verifica di funi e catene?	Si	
E' presente e compilato il registro per la verifica dei dispositivi di sicurezza di macchine ed impianti?	Non pertinente	
Sono disponibili i libretti di manutenzione ed uso dei macchinari?	Non pertinente	
E' presente la conformità antincendio ai sensi del DPR 151/2011?	Non pertinente	

Documenti di Gestione		
Tutte le attività soggette sono presenti nella conformità antincendio?	Non pertinente	
E' stata eseguita la prova di evacuazione?	Si	
E' presente e compilato il registro per la verifica dei dispositivi antincendio?	Si	Aggiornato primo semestre 2020
Informazione, Formazione ed addestramento dei lavoratori		
Sono compilati i verbali di informazione, formazione, addestramento per tutti i lavoratori?	Si	
Tutti i lavoratori in forza sono stati formati secondo i disposti dell'accordo Stato-Regioni 21/12/2011?	Si	
I lavoratori hanno ricevuto una formazione specifica per lavori eseguiti in altezza (superiore a 2 metri)?	Non pertinente	
I lavoratori hanno ricevuto una formazione specifica per attività in ambienti confinati?	Non pertinente	
Tutti gli addetti che fanno uso di carrelli elevatori hanno ricevuto la formazione iniziale e gli aggiornamenti previsti dall'accordo stato regioni del 22/2/2012?	Si	

## Informazione, Formazione ed addestramento dei lavoratori

Tutti gli addetti che fanno uso di gru (a torre / mobile / su autocarro) hanno ricevuto la formazione iniziale e gli aggiornamenti previsti dall'accordo stato regioni del 22/2/2012?	Non pertinente	
Tutti gli addetti che fanno uso di piattaforma di lavoro mobile elevabile hanno ricevuto la formazione iniziale e gli aggiornamenti previsti dall'accordo stato regioni del 22/2/2012?	Non pertinente	
Tutti gli addetti che fanno uso di trattori e/o macchine di movimento terra hanno ricevuto la formazione iniziale e gli aggiornamenti previsti dall'accordo stato regioni del 22/2/2012?	Non pertinente	
Tutti gli addetti che effettuano attività in presenza di traffico veicolare o predispongono segnaletica stradale sono stati formati secondo il D.L. 4 marzo 2013?	Non pertinente	
Tutti gli addetti che effettuano il montaggio e lo smontaggio di trabattelli e/o ponteggi hanno frequentato il corso specifico?	Non pertinente	
I lavoratori che intervengono su impianti in tensione hanno ricevuto la formazione PES PAV?	Non pertinente	



Informazione, Formazione ed addestramento dei lavoratori		
Sono state elaborate e distribuite procedure di lavoro?	Si	Inviato pdf a ufficiocontabile@monaldi.com
<b>Impianti</b>		
E' disponibile l'agibilita' dei locali?	Si	
E' presente il collaudo statico e/o sismico dell'edificio?	Non pertinente	
Se l'edificio e' ritenuto strategico, e' presente la valutazione del rischio sismico?	Non pertinente	
E' presente il certificato di conformita' dell'impianto elettrico?	Si	
E' stato denunciato e sottoposto a verifica periodica l'impianto di messa a terra?	No	Verrete contatti da Verifiche srl
E' stato denunciato e sottoposto a verifica periodica l'impianto contro le scariche atmosferiche?	Non pertinente	
L' edificio e' autoprotetto?	Si	
E' stato denunciato e sottoposto a verifica periodica l'impianto termico?	Non pertinente	

<b>Impianti</b>		
Viene effettuata la manutenzione degli impianti di aereazione (aria condizionata, pompe di calore, ...)?	Non pertinente	
Sono stati denunciati e sottoposti a verifica periodica gli impianti di sollevamento?	Non pertinente	
Sono stati sottoposti a verifica periodica gli ascensori/montacarichi?	Non pertinente	
Sono stati denunciati e sottoposti a verifica periodica gli impianti a pressione?	Non pertinente	
<b>Approvvigionamento idrico</b>		
E' presente una concessione per l'approvvigionamento idrico diverso dal pubblico acquedotto?	Non pertinente	
<b>Emissioni in atmosfera</b>		
E' presente ed in corso di validita' un'autorizzazione ordinaria all'emissione in atmosfera?	Non pertinente	
<b>Scarico acque reflue</b>		
Per le acque domestiche e' presente l'autorizzazione allo scarico e/o l'autorizzazione all'allaccio in pubblica fognatura e/o l'agibilita'?	Si	

<b>Rifiuti</b>		
E' presente ed e' correttamente compilato il registro di carico e scarico rifiuti?	Non pertinente	Verificare smaltimento olio per la vecchia Ragione Sociale
<b>Rumore esterno</b>		
E' stata fatta la valutazione di impatto acustico?	Non pertinente	
<b>Consorzi di filiera</b>		
L'azienda e' iscritta al CONAI e/o al consorzio obbligatorio per i produttori o gli importatori di imballaggi?	Si	
L'azienda comunica al CONAI ed a tutti i fornitori di imballaggi il plafond di esportazione?	Si	Esportazioni sotto soglia
<b>Impianti contenenti F-GAS</b>		
Per impianti la cui carica di gas fluorurati ad effetto serra e' superiore a 3 kg o superiore a 5 tonnellate di CO2 equivalenti, e' stata affidata la manutenzione ad una ditta certificata?	Non pertinente	
<b>Amianto</b>		
In caso di presenza di materiali contenenti amianto e' stato verificato lo stato di conservazione?	No	Necessario redigere lo Stato di Conservazione del materiale contenente amianto presente nella copertura

<b>Amianto</b>		
E' stato nominato ed e' stato formato il responsabile del rischio amianto?	No	
<b>Sicurezza delle strutture</b>		
Pavimenti e spazi esterni privi di buche e/o inciampi?	Si	
Ingressi e passaggi mantenuti puliti da ingombri?	Si	
Passaggi per pedoni ben delimitati?	Si	
		
Passaggi per carrelli e mezzi ben definiti?	Si	Installati cartelli
<b>Prevenzione incendi</b>		
Gli estintori sono installati correttamente (facilmente	Si	

MONALDI PROFESSIONAL TEAM SRL

## Prevenzione incendi

raggiungibili, cartellonistica corretta, altezza adeguata)?



Le uscite di emergenza sono libere da ingombri, segnalate e facilmente apribili verso l'esodo?

Si



## Prevenzione incendi

Uscite di emergenza con sistemi di apertura omologati CE?

Si



L'allarme antincendio e' efficiente ed adeguatamente segnalato?

No

Acquistare Trombetta da stadio (in ordine)

Punti di raccolta in caso di evacuazione segnalati?

No

Installare cartello nel piazzale (in ordine)



<b>Prevenzione incendi</b>		
Presidi antincendio controllati semestralmente	Si	
<b>Rischio di formazione di atmosfere esplosive</b>		
Le zone ATEX sono segnalate?	No	Necessario installare i cartelli di seguito riportati ( inviare fike)
<div style="display: flex; justify-content: space-around; align-items: center;">   </div> <div style="display: flex; justify-content: center; align-items: center;">  </div>		
L'area di ricarica dei carrelli elevatori e' adeguata aereata e lontana da fonti di innesco?	Si	Mantenere un'area con un raggio di almeno di 2.5 mt libera da materiale facilmente infiammabile

## Rischio di formazione di atmosfere esplosive



## Scale soppalchi e luoghi con pericolo di caduta

Le scale portatili sono in buone condizioni e conformi alla norma UNI 131?

Si

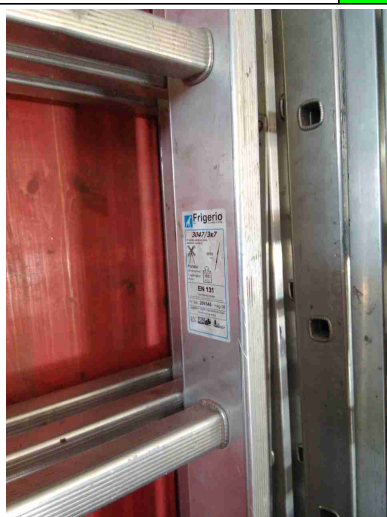

Tutti i luoghi elevati sono muniti di parapetto normale?

Si



## Scale soppalchi e luoghi con pericolo di caduta



Nei soppalchi e' indicata la portata massima?

Si



Per i soppalchi e' presente procedura per svolgere in sicurezza, in particolare per il rischio di caduta dall'alto, le operazioni di carico/scarico?

Si

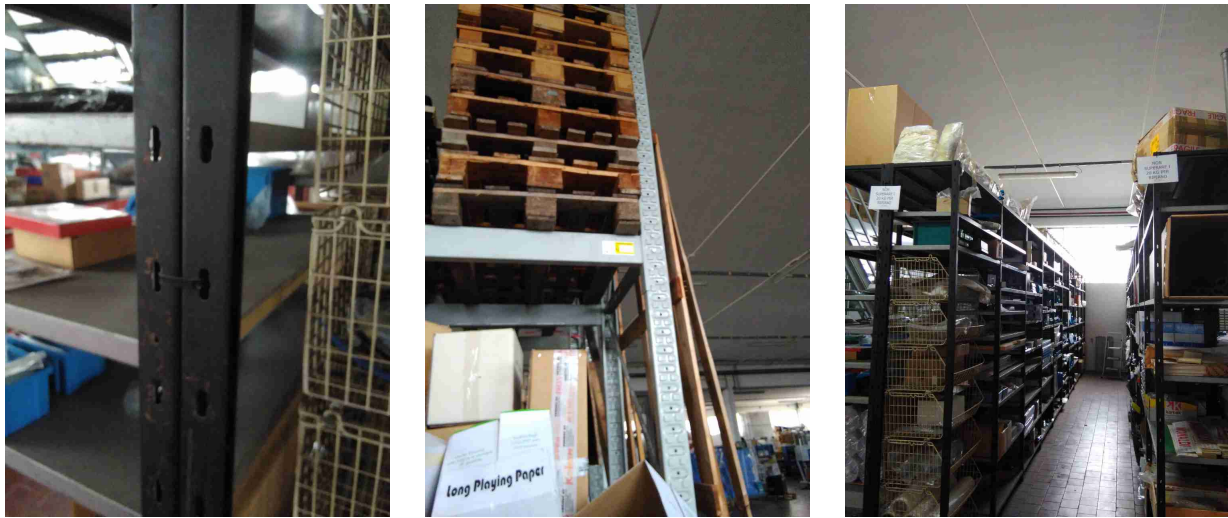
Immagazzinamento		
Scaffalature in buone condizioni (ancorate, indicazione portata)?	Si	
		
I materiali stoccati sono correttamente imballati?	Si	
Le merci impilate verticalmente risultano stabili?	Si	
Bacini di raccolta per raccogliere eventuali liquidi che fuoriescono?	Si	

## Immagazzinamento



## Illuminazione

I locali appaiono adeguatamente illuminati (corpi luce puliti, etc)?

Si

Luci di emergenza mantenute in buono stato di efficienza

Si

## Rischio elettrico

Sui principali quadri elettrici sono presenti i cartelli di Divieto di spegnere incendi con acqua e pericolo folgorazione?

Si

## Rischio elettrico



Nei quadri elettrici sono presenti gli sportelli e risultano chiusi?

Si

Pulsanti di sgancio corrente elettrica: cartellonistica indicante i pulsanti presente, facilmente visibile e con indicazione delle zone di sgancio?

Si

I differenziali (salvavita) vengono testati almeno ogni 6 mesi?

Si

## Aerazione

I locali appaiono adeguatamente aereati (compresi spogliatoi e servizi igienici)?

Si

<b>Aerazione</b>		
E' presente un impianto di aspirazione in prossimità dell'emissione di sostanza pericolose?	Non pertinente	
<b>Macchine ed attrezzature</b>		
Le macchine e le attrezzature sono mantenute pulite?	Si	Le macchine utensili non vengono utilizzate. Installare cartello con divieto di utilizzo sulla troncatrice
Spazi di lavoro adeguati? (altezza 3m, superficie 2mq, volume 10mc)	Si	
Illuminazione a disposizione appare adeguata al compito?	Si	
I lavoratori attuano comportamenti sicuri?	Si	
<b>Condizione dei carrelli elevatori</b>		
I carrelli elevatori sono in buone condizioni (ruote, sedile, cicalino retromarcia, sistema trattenuta, diagramma di carico, dispositivo uomo presente, etc)?	Si	
<b>Rischi chimico e cancerogeno</b>		
Tutti i contenitori sono etichettati correttamente?	Si	

<b>Rischi chimico e cancerogeno</b>		
E' presente un deposito dedicato per prodotti chimici ed e' opportunamente segnalato?	Si	Fusti di olio posizionati su bacino di contenimento
<b>Dispositivi di protezione individuale (DPI)</b>		
I lavoratori fanno un uso regolare e corretto dei DPI?	Si	
I DPI hanno un buono stato di manutenzione (controllo annuale cintura anticaduta, sostituzione filtri maschere respiratorie, etc)?	Si	
E' presente la segnaletica con obbligo di utilizzo dei DPI?	No	Installare cartello (in ordine)
		
<b>Primo soccorso</b>		
Sono presenti le cassette di primo soccorso?	Si	

Primo soccorso		
Le cassette sono in buone condizioni e sono assenti elementi scaduti o rovinati?	No	Aggiornare contenuto (in ordine)
Le cassette sono segnalate chiaramente e facilmente accessibili?	Si	
		
Rischi ufficio		
Archivi e scaffalature in buono stato di manutenzione?	Si	
Buona condizione delle sedie?	Si	
Scrivanie in buone condizioni?	Si	
I cavi nelle postazioni PC sono disposti in modo tale da evitare inciampi e cadute?	Si	

<b>Rischi ufficio</b>		
Gli schermi sono orientati in modo da ridurre abbagli e riflessi dalle fonti di luce oppure sono dotati di sistemi parasole?	Si	
Fotocopiatrici posizionate in zone aeree?	No	
<b>Firme</b>		
Referente Aziendale	Data 11-11-2020 08:39:27	
Consulente Barberini Nicoletta	Data 11-11-2020 08:39:27	