

Verifica di conformità legislativa

Condotto per

LOMBARDI GIULIO SAS DI LOMBARDI GABRIELE

Descrizione:

LOMBARDI GIULIO SAS DI LOMBARDI GABRIELE - Verifica di conformità legislativa

Data:

14-11-2020 16:49:49

Consulente:

Barberini Nicoletta

Luogo:

Pesaro

Persone che partecipano al sopralluogo:

Note:

Premessa

A seguito della rilevazione dati, sopralluogo e relativa compilazione della presente Verifica di Conformità Legislativa dell'Azienda, in base alle normative vigenti, si comunicano le situazioni non conformi. La visita è stata condotta verificando a campione l'attività aziendale nel sito identificato e attraverso le informazioni rilasciate dal datore di lavoro. Per questo motivo non può essere esclusa l'esistenza di eventuali ulteriori non conformità non evidenziate nel corso della presente visita.

Organigramma e Formazione		
E' presente l'organigramma aziendale?	Si	
E' stato individuato univocamente il datore di lavoro?	Si	
E' stato costituito il S.P.P. ed e' stato individuato il Responsabile del S.P.P.?	Si	
Sono stati formati il Responsabile e tutti i membri del S.P.P.?	Si	
E' stato individuato un medico competente?	Si	
E' stata verbalizzata la rinuncia da parte dei lavoratori ed e' stata notificata agli organismi paritetici?	Si	
E' presente un RLST?	No	Si consiglia di far eleggere ai lavoratori il loro Rappresentante per la Sicurezza Territoriale (fra i rappresentanti degli organismi paritetici)
Sono stati individuati gli addetti di primo soccorso?	Si	
Gli addetti di primo soccorso hanno la formazione in corso di validita'?	Si	
Sono stati individuati gli addetti alla lotta antincendio?	Si	

LOMBARDI GIULIO SAS DI LOMBARDI GABRIELE

Organigramma e Formazione		
Gli addetti alla lotta antincendio sono stati formati in modo congruo con il livello di rischio?	Si	
Segnalazione aggiuntiva n. 1	No	Si consiglia di potenziare il Nucleo Gestione Emergenza con un Addetto alla Lotta Antincendio (corso da 8 ore) e un Addetto al Primo Soccorso (corso da 12 ore)
DVR		
Il DVR e' stato redatto ed e' disponibile, firmato e con data certa?	Si	
La valutazione stress lavoro correlato e' in corso di validita'?	Si	
La valutazione relativa all'esposizione al rumore e' in corso di validita'?	Si	
La valutazione relativa all'esposizione alle vibrazioni e' in corso di validita'?	Si	
La valutazione relativa all'esposizione ai campi elettromagnetici e' in corso di validita'?	Non pertinente	
La valutazione relativa all'esposizione alle radiazioni ottiche artificiali e' in corso di validita'?	Non pertinente	

DVR		
E' stata effettuata la valutazione del rischio chimico	Si	
E' stato completato il rischio chimico con un monitoraggio ambientale ed i dati sono stati elaborati secondo la norma UNI EN 689?	No	Necessario monitoraggio ambientale per determinare la concentrazione delle Sostanze Organiche Volatili e dell' Acido Cloridrico. Dovranno essere effettuati almeno 3 monitoraggi in 3 momenti differenti.
La valutazione relativa agli agenti cancerogeni e mutageni, e' in corso di validita'?	Non pertinente	
La valutazione relativa all'esposizione ad agenti biologici e' in corso di validita'?	Non pertinente	
E' presente il documento sulla protezione contro le esplosioni?	Si	Nel DVR per ricarica carrello elevatore
E' stata effettuata la valutazione del rischio di sovraccarico biomeccanico (mmc, movimenti ripetitivi, etc)?	No	Necessario approfondimento con metodo NIOSH
E' presente il piano di emergenza?	Si	
Documenti di Gestione		
Viene rispettato l'art. 26 (DUVRI, Idoneita' Tecnico Professionale, etc)?	No	Compilare per ogni contratto d'opera /appalto /somministrazione di un
LOMBARDI GIULIO SAS DI LOMBARDI GABRIELE		

Documenti di Gestione		
		servizio
E' stata effettuata e verbalizzata la riunione periodica art. 35?	Non pertinente	
E' stato effettuata correttamente l'attivita' di sorveglianza sanitaria (cert. idoneita', sopralluogo art. 25, etc)?	Si	
E' presente ed e' aggiornato il registro degli esposti ad agenti cancerogeni?	Non pertinente	
E' presente ed e' aggiornato il registro degli esposti ad agenti biologici?	Non pertinente	
E' documentata la distribuzione dei DPI?	Si	
E' presente e compilato il registro per la verifica di funi e catene?	Si	
E' presente e compilato il registro per la verifica dei dispositivi di sicurezza di macchine ed impianti?	Si	
Sono disponibili i libretti di manutenzione ed uso dei macchinari?	Si	
E' presente la conformita' antincendio ai sensi del DPR 151/2011?	Si	Prossima scadenza 30.03.2022 attività 74.2.B
LOMBARDI GIULIO SAS DI LOMBARDI GABRIELE		

Documenti di Gestione		
Tutte le attività soggette sono presenti nella conformità antincendio?	Si	
E' stata eseguita la prova di evacuazione?	Si	
E' presente e compilato il registro per la verifica dei dispositivi antincendio?	Si	Contratto con Eta
Informazione, Formazione ed addestramento dei lavoratori		
Sono compilati i verbali di informazione, formazione, addestramento per tutti i lavoratori?	No	Compilare procedura per il nuovo assunto Belfiore
Tutti i lavoratori in forza sono stati formati secondo i disposti dell'accordo Stato-Regioni 21/12/2011?	No	Belfiore deve completare la formazione rischio alto (corso confermato per novembre 2020)
I lavoratori hanno ricevuto una formazione specifica per lavori eseguiti in altezza (superiore a 2 metri)?	Non pertinente	
I lavoratori hanno ricevuto una formazione specifica per attività in ambienti confinati?	Non pertinente	
Tutti gli addetti che fanno uso di carrelli elevatori hanno ricevuto la formazione iniziale e gli aggiornamenti previsti dall'accordo stato regioni del 22/2/2012?	No	Jovanovic corso il 26.07.2018 da 12 ore. Gabriele deve partecipare al corso di aggiornamento della durata di 4 ore

Informazione, Formazione ed addestramento dei lavoratori

Tutti gli addetti che fanno uso di gru (a torre / mobile / su autocarro) hanno ricevuto la formazione iniziale e gli aggiornamenti previsti dall'accordo stato regioni del 22/2/2012?	Non pertinente	
Tutti gli addetti che fanno uso di piattaforma di lavoro mobile elevabile hanno ricevuto la formazione iniziale e gli aggiornamenti previsti dall'accordo stato regioni del 22/2/2012?	Non pertinente	
Tutti gli addetti che fanno uso di trattori e/o macchine di movimento terra hanno ricevuto la formazione iniziale e gli aggiornamenti previsti dall'accordo stato regioni del 22/2/2012?	Non pertinente	
Tutti gli addetti che effettuano attività in presenza di traffico veicolare o predispongono segnaletica stradale sono stati formati secondo il D.L. 4 marzo 2013?	Non pertinente	
Tutti gli addetti che effettuano il montaggio e lo smontaggio di trabattelli e/o ponteggi hanno frequentato il corso specifico?	Non pertinente	
I lavoratori che intervengono su impianti in tensione hanno ricevuto la formazione PES PAV?	Non pertinente	

Informazione, Formazione ed addestramento dei lavoratori		
Sono state elaborate e distribuite procedure di lavoro?	Si	
Impianti		
E' disponibile l'agibilita' dei locali?	No	Reperire certificato
E' presente il collaudo statico e/o sismico dell'edificio?	Non pertinente	
Se l'edificio e' ritenuto strategico, e' presente la valutazione del rischio sismico?	Non pertinente	
E' presente il certificato di conformita' dell'impianto elettrico?	Si	
E' stato denunciato e sottoposto a verifica periodica l'impianto di messa a terra?	Si	Contratto con Verifiche srl ultima verifica 07.07.2020
E' stato denunciato e sottoposto a verifica periodica l'impianto contro le scariche atmosferiche?	Non pertinente	
L' edificio e' autoprotetto?	Si	
E' stato denunciato e sottoposto a verifica periodica l'impianto termico?	Non pertinente	

Impianti		
Viene effettuata la manutenzione degli impianti di aereazione (aria condizionata, pompe di calore, ...)?	Non pertinente	
Sono stati denunciati e sottoposti a verifica periodica gli impianti di sollevamento?	Non pertinente	
Sono stati sottoposti a verifica periodica gli ascensori/montacarichi?	Non pertinente	
Sono stati denunciati e sottoposti a verifica periodica gli impianti a pressione?	No	Reperire la documentazione inerente il compressore per verificare se è soggetto alla denuncia di installazione e ai controlli periodici
Approvvigionamento idrico		
E' presente una concessione per l'approvvigionamento idrico diverso dal pubblico acquedotto?	Si	Presentata voltura settembre 2017 per Concessione n. 897 del 24.03.2003
E' stato regolarizzato il pagamento del canone di concessione?	Si	
E' stata effettuata la comunicazione annuale dell'acqua prelevata?	Si	
Emissioni in atmosfera		
E' presente ed in corso di validita' un'autorizzazione ordinaria all'emissione in	Non pertinente	

LOMBARDI GIULIO SAS DI LOMBARDI GABRIELE

Emissioni in atmosfera		
atmosfera?		
E' presente ed in corso di validita' un'autorizzazione generale all'emissione in atmosfera?	Si	
Sono state eseguite le analisi previste?	Si	Analisi periodiche biennali
E' presente e correttamente compilato il registro delle emissioni?	Si	
E' stato elaborato e trasmesso il piano gestione solventi?	Non pertinente	
Sono stati trasmessi i controlli in continuo?	Non pertinente	
Sono state rispettate tutte le prescrizioni contenute nell'autorizzazione (limiti, messe a regime e in esercizio)?	Si	
Sono state notificate modifiche non sostanziali?	Non pertinente	
Scarico acque reflue		
E' stata ottenuta l'autorizzazione allo scarico di acque reflue industriali?	Non pertinente	Si consiglia di gestire le acque di lavaggio della pavimentazione come acque di scarico industriali. Sarà necessario predisporre delle griglie per la raccolta delle acque ed un impianto di trattamento. Le acque reflue

LOMBARDI GIULIO SAS DI LOMBARDI GABRIELE

Scarico acque reflue		
		industriali devono essere preventivamente autorizzate dagli organi di controllo
Per le acque domestiche e' presente l'autorizzazione allo scarico e/o l'autorizzazione all'allaccio in pubblica fognatura e/o l'agibilita'?	Si	Autorizzazione Aspes del 17.03.2003 n. 2958
Sono state effettuate le analisi previste in merito agli scarichi industriali?	Non pertinente	
E' stata ottenuta l'autorizzazione allo scarico assimilato al domestico?	Non pertinente	
Rifiuti		
E' presente ed e' correttamente compilato il registro di carico e scarico rifiuti?	Si	
Sono correttamente compilati i formulari di identificazione e trasporto?	Si	
E' stato presentato entro il 30 aprile il MUD?	Si	
Sono presenti e aggiornati i certificati di caratterizzazione dei rifiuti?	Si	
Sono presenti e aggiornati i certificati analitici dei rifiuti?	Si	Fanghi di brunitura

Rifiuti		
E' autorizzata un'attivita' di recupero e/o smaltimento dei rifiuti?	Non pertinente	
E' autorizzata un'attivita' di trasporto dei rifiuti in conto proprio?	Non pertinente	
E' autorizzata un'attivita' di trasporto dei rifiuti in ordinaria?	Non pertinente	
E' stato pagato entro il 30 aprile l'importo per l'iscrizione annuale all'albo dei gestori ambientali e/o dei recuperatori?	Non pertinente	
Tutti i mezzi con cui si trasportano i rifiuti sono inseriti nell'autorizzazione al trasporto?	Non pertinente	
Sono state rispettate tutte le condizioni contenute nell'autorizzazione al trasporto e/o al recupero?	Non pertinente	
Rumore esterno		
E' stata fatta la valutazione di impatto acustico?	No	
Consorzi di filiera		
L'azienda e' iscritta al CONAI e/o al consorzio obbligatorio per i produttori o gli importatori di imballaggi?	Si	Iscrizione per utilizzatore di imballaggi acquistati in territorio nazionale
LOMBARDI GIULIO SAS DI LOMBARDI GABRIELE		

Consorzi di filiera

L'azienda presenta entro il 31 Marzo la comunicazione al CONAI relativa agli imballaggi pieni importati?

Non
pertinente

L'azienda comunica al CONAI ed a tutti i fornitori di imballaggi il plafond di esportazione?

Non
pertinente

Impianti contenenti F-GAS

Per impianti la cui carica di gas fluorurati ad effetto serra e' superiore a 3 kg o superiore a 5 tonnellate di CO2 equivalenti, e' stata affidata la manutenzione ad una ditta certificata?

Non
pertinente



Amianto

In caso di presenza di materiali contenenti amianto e' stato verificato lo stato di

Non
pertinente

LOMBARDI GIULIO SAS DI LOMBARDI GABRIELE

Amianto		
conservazione?		
Sicurezza delle strutture		
Pavimenti e spazi esterni privi di buche e/o inciampi?	Si	
Ingressi e passaggi mantenuti puliti da ingombri?	Si	
Locali con accesso interdetto: i locali di deposito, locali tecnici e locali con accesso regolamentato sono provvisti di cartello di Divieto di accesso ai non addetti?	Si	
		
Passaggi per pedoni ben delimitati?	No	Segnalare a terra il passaggio pedonale
Passaggi per carrelli e mezzi ben definiti?	No	Installare almeno nell'ingresso il cartello di seguito riportato

Sicurezza delle strutture



Prevenzione incendi

Gli estintori sono installati correttamente (facilmente raggiungibili, cartellonistica corretta, altezza adeguata)?

Si



Prevenzione incendi		
Gli idranti sono installati correttamente (facilmente raggiungibili, adeguatamente segnalati, buone condizioni, etc)?	Non pertinente	
Le valvole del gas sono segnalate e sono facilmente raggiungibili?	Si	
		
I tubi (interni ed esterni) di adduzione del combustibile sono colorati di giallo?	Si	
Le uscite di emergenza sono libere da ingombri, segnalate e facilmente apribili verso l'esodo?	Si	
Punti di raccolta in caso di evacuazione segnalati?	No	Installare cartello nel piazzale

Prevenzione incendi



Presidi antincendio controllati semestralmente

Si

Sono correttamente posizionate e ben distribuite le planimetrie di evacuazione?

Si

Rischio di formazione di atmosfere esplosive

Le zone ATEX sono segnalate?

No

Installare i cartelli di seguito riportati



Rischio di formazione di atmosfere esplosive

L'area di ricarica dei carrelli elevatori e' adeguata aereata e lontana da fonti di innesco?

Si

Scale soppalchi e luoghi con pericolo di caduta

Le scale fisse sono munite di corrimano e di parapetto alto almeno 1m (misurando l'altezza all'inizio del gradino)?

Si

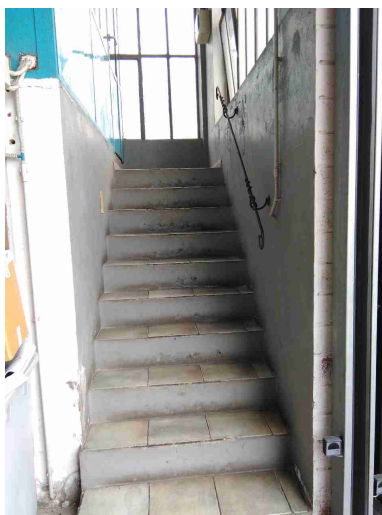

Nei gradini scivolosi sono presenti strisce antiscivolo?

No

Tutti i luoghi elevati sono muniti di parapetto normale?

Si

Nei soppalchi e' indicata la portata massima?

Si

Scale soppalchi e luoghi con pericolo di caduta

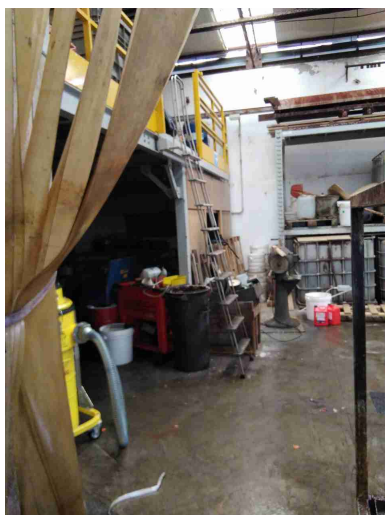

Per i soppalchi e' presente procedura per svolgere in sicurezza, in particolare per il rischio di caduta dall'alto, le operazioni di carico/scarico?

Si

Immagazzinamento

Scaffalature in buone condizioni (ancorate, indicazione portata)?

Si



Immagazzinamento		
I materiali stoccati sono correttamente imballati?	Si	
Le merci impilate verticalmente risultano stabili?	Si	
Bacini di raccolta per raccogliere eventuali liquidi che fuoriescono?	No	
		
Illuminazione		
I locali appaiono adeguatamente illuminati (corpi luce puliti, etc)?	Si	
Luci di emergenza mantenute in buono stato di efficienza	Si	
Rischio elettrico		
Sui principali quadri elettrici	No	Installare il cartello di seguito
LOMBARDI GIULIO SAS DI LOMBARDI GABRIELE		

Rischio elettrico		
sono presenti i cartelli di Divieto di spegnere incendi con acqua e pericolo folgorazione?		riportato
		
Nei quadri elettrici sono presenti gli sportelli e risultano chiusi?	Si	
Pulsanti di sgancio corrente elettrica: cartellonistica indicante i pulsanti presente, facilmente visibile e con indicazione delle zone di sgancio?	Si	
I differenziali (salvavita) vengono testati almeno ogni 6 mesi?	Si	
Aerazione		
I locali appaiono adeguatamente aereati (compresi spogliatoi e servizi igienici)?	Si	

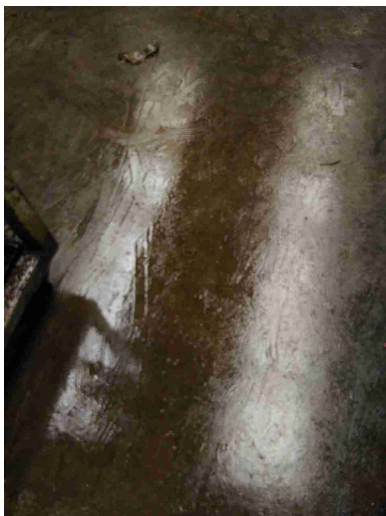
Aerazione		
E' presente un impianto di aspirazione in prossimita' dell'emissione di sostanza pericolose?	Si	
Macchine ed attrezzature		
Il pavimento intorno alle macchine e' mantenuto pulito?	No	Pavimento molto scivoloso; è assolutamente necessario indossare sempre le scarpe antiscivolo e pulire periodicamente la pavimentazione
		
Le protezioni risultano in buone condizioni?	No	Sostituire le protezioni (si rimanda al nuovo DVR)

Macchine ed attrezzature



Illuminazione a disposizione
appare adeguata al compito?

Si

Segnalazione aggiuntiva n. 1

Si



Condizione dei carrelli elevatori

I carrelli elevatori sono in
buone condizioni (ruote,
sedile, cicalino retromarcia,
sistema trattenuta, diagramma
di carico, dispositivo uomo

No

Ripristinare il segnalatore
acustico

LOMBARDI GIULIO SAS DI LOMBARDI GABRIELE

Condizione dei carrelli elevatori

presente, etc)?



Rischi chimico e cancerogeno

Sono disponibili le schede di sicurezza dei prodotti chimici utilizzati?

Si

Tutti i contenitori sono etichettati correttamente?

Si

E' presente un deposito dedicato per prodotti chimici ed e' opportunamente segnalato?

No

Installare la segnaletica

Dispositivi di protezione individuale (DPI)

I lavoratori fanno un uso regolare e corretto dei DPI?

Si

Dispositivi di protezione individuale (DPI)		
I DPI hanno un buono stato di manutenzione (controllo annuale cintura anticaduta, sostituzione filtri maschere respiratorie, etc)?	Si	
E' presente la segnaletica con obbligo di utilizzo dei DPI?	Si	
Primo soccorso		
Sono presenti le cassette di primo soccorso?	Si	
Le cassette sono in buone condizioni e sono assenti elementi scaduti o rovinati?	No	Verificare almeno ogni 6 mesi il contenuto della cassetta
Le cassette sono segnalate chiaramente e facilmente accessibili?	Si	
Rischi ufficio		
Archivi e scaffalature in buono stato di manutenzione?	Si	
Buona condizione delle sedie?	Si	
Scrivanie in buone condizioni?	Si	
I cavi nelle postazioni PC sono disposti in modo tale da evitare inciampi e cadute?	Si	

Rischi ufficio		
Gli schermi sono orientati in modo da ridurre abbagli e riflessi dalle fonti di luce oppure sono dotati di sistemi parasole?	Si	
Fotocopiatrici posizionate in zone aeree?	No	
Emissioni in atmosfera		
Tutte le emissioni esistenti sono autorizzate?	Si	
Le emissioni sono identificate con cartello?	No	Installare su ogni camino il cartello riportante la sigla della emissione così come indicata in Autorizzazione alle Emissioni in Atmosfera
I punti di campionamento sono conformi alla norma?	Si	
Scarico acque reflue		
Sono autorizzati tutti gli scarichi esistenti?	Si	
E' scongiurato il pericolo di contaminazione delle acque di prima pioggia?	No	
Le acque di condensa dei compressori e/o di condensa delle caldaie e/o di controlavaggio di addolcitori sono previste in autorizzazione o smaltite come rifiuti?	Si	

LOMBARDI GIULIO SAS DI LOMBARDI GABRIELE

Scarico acque reflue



Segnalazione aggiuntiva n. 1

No

Acqua idropulitrice lasciata ad asciugare



Rifiuti

Tutti i rifiuti prodotti sono stati classificati ed a tutti e' stato assegnato un codice CER, compreso il relativo contenitore?

No

Installare su tutti i contenitori dei rifiuti il cartello riportante il codice CER e la descrizione del rifiuto

Rifiuti		
Tutti i rifiuti sono stoccati correttamente: coperti e con bacino di contenimento per liquidi?	No	
E' scongiurato il pericolo di contaminazione del suolo?	No	Coprire con teli impermeabili tutti gli stoccaggi dei rifiuti
Firme		
Referente Aziendale	Data 14-11-2020 16:49:49	
Consulente Barberini Nicoletta	Data 14-11-2020 16:49:49	