

Verifica di conformità legislativa

Condotto per

M4 di DELLA SANTA MARIELLA

Descrizione:

M4 di DELLA SANTA MARIELLA - Verifica di conformità legislativa

Data:

07-05-2019

Consulente:

Barberini Nicoletta

Luogo:

PESARO

Persone che partecipano al sopralluogo:

Note:

Premessa

A seguito della rilevazione dati, sopralluogo e relativa compilazione della presente Verifica di Conformità Legislativa dell'Azienda, in base alle normative vigenti, si comunicano le situazioni non conformi. La visita è stata condotta verificando a campione l'attività aziendale nel sito identificato, per questo motivo non può essere esclusa l'esistenza di eventuali ulteriori non conformità non evidenziate nel corso della presente visita.

| Organigramma e Formazione | | |
|--|----|--|
| E' presente l'organigramma aziendale? | Si | |
| E' stato individuato univocamente il datore di lavoro? | Si | |
| E' stato costituito il S.P.P. ed e' stato individuato il Responsabile del S.P.P.? | Si | |
| Sono stati formati il Responsabile e tutti i membri del S.P.P.? | Si | corso aggiornamento RSPP da 14 ore |
| E' stato individuato un medico competente? | Si | |
| E' presente un RLST? | Si | |
| Sono stati individuati gli addetti di primo soccorso? | Si | |
| Gli addetti di primo soccorso hanno la formazione in corso di validita'? | No | Mariella deve partecipare al corso di aggiornamento della durata di 4 ore entro ottobre 2017 |
| Sono stati individuati gli addetti alla lotta antincendio? | Si | |
| Gli addetti alla lotta antincendio sono stati formati in modo congruo con il livello di rischio? | Si | |

| Organigramma e Formazione | | |
|---|----|---|
| Segnalazione aggiuntiva n. 1 | No | Si consiglia di potenziare il Nucleo Gestione Emergenza con un altro Addetto al Primo Soccorso ed un altro Addetto alla Lotta Antincendio |
| DVR | | |
| Il DVR e' stato redatto ed e' disponibile, firmato e con data certa? | Si | |
| La valutazione relativa all'esposizione al rumore e' in corso di validita'? | Si | |
| La valutazione relativa all'esposizione alle vibrazioni e' in corso di validita'? | Si | |
| E' stata effettuata la valutazione del rischio chimico | Si | |
| E' stato completato il rischio chimico con un monitoraggio ambientale ed i dati sono stati elaborati secondo la norma UNI EN 689? | No | Necessario effettuare un monitoraggio ambientale in verniciatura |
| E' presente il documento sulla protezione contro le esplosioni? | Si | |
| E' stata effettuata la valutazione del rischio di sovraccarico biomeccanico (mmc, movimenti ripetitivi, etc)? | No | |

| | | |
|--|----|---|
| DVR | | |
| E' presente il piano di emergenza? | Si | |
| Documenti di gestione | | |
| Viene rispettato l'art. 26 (DUVRI, Idoneita' Tecnico Professionale, etc)? | No | Compilare ogniqualvolta si stipuli un contratto d'opera appalto o somministrazione di un servizio |
| E' stata effettuata correttamente l'attivita' di sorveglianza sanitaria (cert. idoneita', sopralluogo art. 25, etc)? | Si | |
| E' documentata la distribuzione dei DPI? | Si | |
| E' presente e compilato il registro per la verifica di funi e catene? | Si | Aggiornare ogni 3 mesi |
| E' presente e compilato il registro per la verifica dei dispositivi di sicurezza di macchine ed impianti? | Si | Aggiornare almeno una volta ogni 6 mesi |
| Sono disponibili i libretti di manutenzione ed uso dei macchinari? | No | Reperire tutti i libretti di uso e manutenzione dei macchinari |
| E' presente la conformita' antincendio ai sensi del DPR 151/2011? | No | Iter bloccato per motivi economici |
| E' stata eseguita la prova di evacuazione? | Si | |

| Documenti di gestione | | |
|--|----|---|
| E' presente e compilato il registro per la verifica dei dispositivi antincendio? | Si | Si ricorda la necessità di mantenere aggiornato il registro dei controlli antincendio ogni 6 mesi |
| Informazione, Formazione ed addestramento dei lavoratori | | |
| Sono compilati i verbali di informazione, formazione, addestramento per tutti i lavoratori? | Si | |
| Tutti i lavoratori in forza sono stati formati secondo i disposti dell'accordo Stato-Regioni 21/12/2011? | Si | |
| Tutti gli addetti che fanno uso di carrelli elevatori hanno ricevuto la formazione iniziale e gli aggiornamenti previsti dall'accordo stato regioni del 22/2/2012? | Si | |
| Sono state elaborate e distribuite procedure di lavoro? | No | |
| Impianti | | |
| E' disponibile l'agibilita' dei locali? | No | Reperire Certificato di Agibilita' Abitabilit |
| E' presente il certificato di conformita' dell'impianto elettrico? | Si | |

| | | |
|---|----|-----------------------------------|
| Impianti | | |
| E' stato denunciato e sottoposto a verifica periodica l'impianto di messa a terra? | Si | contratto con Verifiche srl |
| E' stato denunciato e sottoposto a verifica periodica l'impianto termico? | Si | |
| Emissioni in atmosfera | | |
| E' presente ed in corso di validita' un'autorizzazione generale all'emissione in atmosfera? | Si | |
| Sono state eseguite le analisi previste? | Si | Analisi periodiche non necessarie |
| E' presente e correttamente compilato il registro delle emissioni? | Si | |
| Scarico acque reflue | | |
| Per le acque domestiche e' presente l'autorizzazione allo scarico e/o l'autorizzazione all'allaccio in pubblica fognatura e/o l'agibilita'? | Si | Autorizzazione Aspetta del 2005 |
| Rifiuti | | |
| E' presente ed e' correttamente compilato il registro di carico e scarico rifiuti? | Si | |

| | | |
|--|----------------|--|
| Rifiuti | | |
| Sono correttamente compilati i formulari di identificazione e trasporto? | Si | |
| E' stato presentato entro il 30 aprile il MUD? | Si | |
| Sono presenti e aggiornati i certificati analitici dei rifiuti? | No | |
| Rumore esterno | | |
| E' stata fatta la valutazione di impatto acustico? | No | |
| Consorzi di filiera | | |
| L'azienda e' iscritta al CONAI e/o al consorzio obbligatorio per i produttori o gli importatori di imballaggi? | No | Verificare iscrizione per acquisto e per esportazione imballaggi |
| Impianti contenenti F-GAS | | |
| Per impianti la cui carica di gas fluorurati ad effetto serra e' superiore a 3 kg o superiore a 5 tonnellate di CO2 equivalenti, e' stata affidata la manutenzione ad una ditta certificata? | Non pertinente | |
| Amianto | | |
| In caso di presenza di materiali contenenti amianto e' stato verificato lo stato di | No | Necessario redigere lo Stato di Conservazione della copertura in amianto |

M4 di DELLA SANTA MARIELLA

| | | |
|--|----|---|
| Amianto | | |
| conservazione? | | |
| E' stato nominato ed e' stato formato il responsabile del rischio amianto? | No | Nominare il Responsabile del Rischio Amianto |
| Sicurezza delle strutture | | |
| Pavimenti e spazi esterni privi di buche e/o inciampi? | Si | |
| Ingressi e passaggi mantenuti puliti da ingombri? | Si | |
| Passaggi per pedoni ben delimitati? | Si | |
| Passaggi per carrelli e mezzi ben definiti? | No | Delimitare l'area adibita a scarico e carico con carrello elevatore |

Sicurezza delle strutture



Prevenzione incendi

Gli estintori sono installati correttamente (facilmente raggiungibili, cartellonistica corretta, altezza adeguata)?

Si

Le uscite di emergenza sono libere da ingombri, segnalate e facilmente apribili verso l'esodo?

Si

Pulsanti allarme antincendio facilmente raggiungibili?

Si

Prevenzione incendi

Punti di raccolta in caso di evacuazione segnalati?

No

Installare cartello nel piazzale esterno lontano dall'immobile



Presidi antincendio controllati semestralmente

Si

Rischio di formazione di atmosfere esplosive

Le zone ATEX sono segnalate?

No

Installare i cartelli riportati di seguito oltre a quelli indicati nello specifico documento ATEX redatto nel 2014

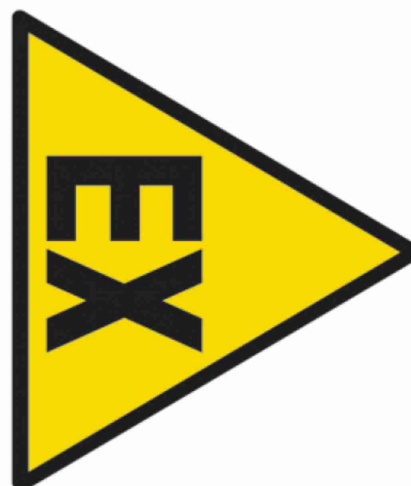

M4 di DELLA SANTA MARIELLA

Scale soppalchi e luoghi con pericolo di caduta

Le scale portatili sono in buone condizioni e conformi alla norma UNI 131?

No

Acquistare scale marcate UNI EN131



Tutti i luoghi elevati sono muniti di parapetto normale?

Sì

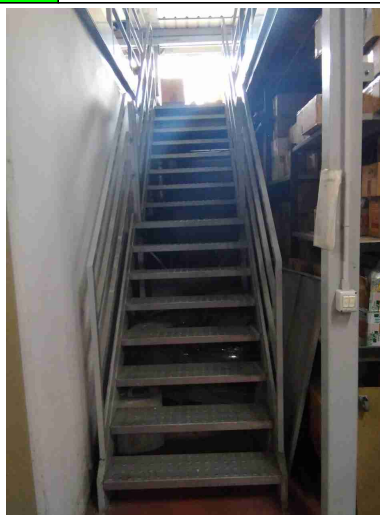

Nei soppalchi e' indicata la portata massima?

Sì

| | | |
|--|----|--|
| Immagazzinamento | | |
| Scaffalature in buone condizioni (ancorate, indicazione portata)? | Si | |
| I materiali stoccati sono correttamente imballati? | Si | |
| Le merci impilate verticalmente risultano stabili? | Si | |
| Illuminazione | | |
| I locali appaiono adeguatamente illuminati (corpi luce puliti, etc)? | Si | |
| Luci di emergenza mantenute in buono stato di efficienza | Si | |
| Rischio elettrico | | |
| Sui principali quadri elettrici sono presenti i cartelli di Divieto di spegnere incendi con acqua e pericolo folgorazione? | Si | |

Rischio elettrico



Nei quadri elettrici sono presenti gli sportelli e risultano chiusi?

Si

Pulsanti di sgancio corrente elettrica: cartellonistica indicante i pulsanti presente, facilmente visibile e con indicazione delle zone di sgancio?

Si

I differenziali (salvavita) vengono testati almeno ogni 6 mesi?

No

Annotare le verifiche periodiche nel registro dei controlli antincendio

Aerazione

I locali appaiono adeguatamente aereati (compresi spogliatoi e servizi igienici)?

Si

| | | |
|--|----|---------------------|
| Aerazione | | |
| E' presente un impianto di aspirazione in prossimita' dell'emissione di sostanza pericolose? | Si | |
| Macchine ed attrezzature | | |
| Le macchine e le attrezzature sono mantenute pulite? | Si | |
| Il pavimento intorno alle macchine e' mantenuto pulito? | Si | |
| Le protezioni risultano in buone condizioni? | No | Ripristinare carter |
|  | | |
| Scarti di lavorazione raccolti in sicurezza? | Si | |
| Illuminazione a disposizione appare adeguata al compito? | Si | |

| | | |
|---|----|---|
| Macchine ed attrezzature | | |
| I lavoratori attuano comportamenti sicuri? | Si | |
| Condizione dei carrelli elevatori | | |
| I carrelli elevatori sono in buone condizioni (ruote, sedile, cicalino retromarcia, sistema trattenuta, diagramma di carico, dispositivo uomo presente, etc)? | Si | |
| L'operatore fa uso del dispositivo di trattenimento al sedile durante l'uso del carrello elevatore? | No | |
| Rischi chimico e cancerogeno | | |
| Sono disponibili le schede di sicurezza dei prodotti chimici utilizzati? | Si | |
| Tutti i contenitori sono etichettati correttamente? | Si | |
| E' presente un deposito dedicato per prodotti chimici ed e' opportunamente segnalato? | Si | |
| Segnalazione aggiuntiva n. 1 | No | Inviare tipologia cartelli per deposito vernici |

Rischi chimico e cancerogeno

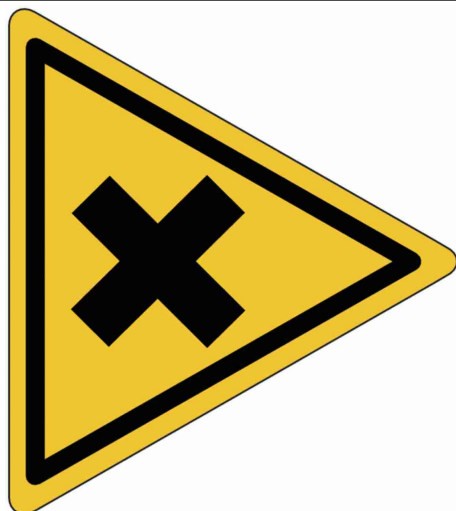

Segnalazione aggiuntiva n. 2

No

Installare Cartelli con il divieto di rimuovere protezione nell'area macchine utensili



Dispositivi di protezione individuale (DPI)

I lavoratori fanno un uso regolare e corretto dei DPI?

Sì

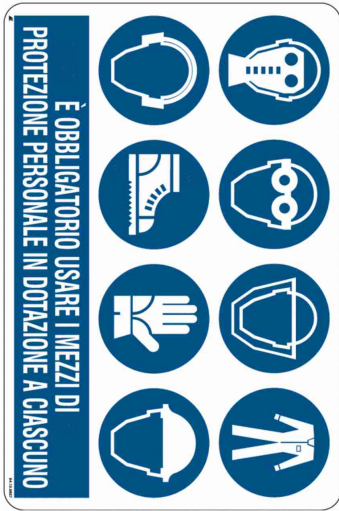
| Dispositivi di protezione individuale (DPI) | | |
|--|----|--|
| I DPI hanno un buono stato di manutenzione (controllo annuale cintura anticaduta, sostituzione filtri maschere respiratorie, etc)? | Si | |
| E' presente la segnaletica con obbligo di utilizzo dei DPI? | No | Installare cartellonistica in verniciatura e nell'area macchine utensili |
|  | | |
| Segnalazione aggiuntiva n. 1 | No | |
| Primo soccorso | | |
| Sono presenti le cassette di primo soccorso? | Si | |

Primo soccorso



Le cassette sono in buone condizioni e sono assenti elementi scaduti o rovinati?

Si

Le cassette sono segnalate chiaramente e facilmente accessibili?

Si

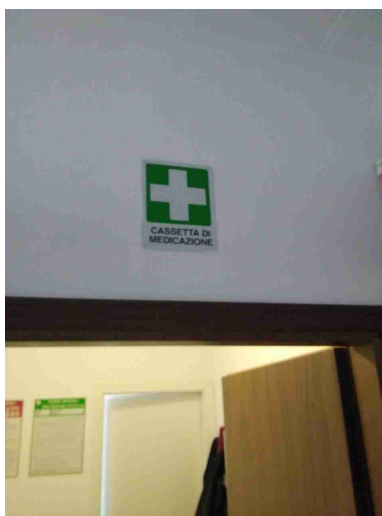

Sono presenti i pacchetti di medicazione nei mezzi?

No

Acquistare pacchetto per automezzo aziendale

Primo soccorso





Rischi ufficio

| | | |
|--|----|--|
| Archivi e scaffalature in buono stato di manutenzione? | Si | |
| Buona condizione delle sedie? | Si | |
| Scrivanie in buone condizioni? | Si | |
| I cavi nelle postazioni PC sono disposti in modo tale da evitare inciampi e cadute? | Si | |
| Gli schermi sono orientati in modo da ridurre abbagli e riflessi dalle fonti di luce oppure sono dotati di sistemi parasole? | Si | |
| Fotocopiatrici posizionate in zone aeree? | No | |

| Emissioni in atmosfera | | |
|--|----|---|
| Tutte le emissioni esistenti sono autorizzate? | Si | |
| Le emissioni sono identificate con cartello? | No | Installare cartello riportante la sigla delle emissioni cos come indicato nella Domanda di autorizzazione alle emissioni in atmosfera |
|  | | |
| Scarico acque reflue | | |
| Sono autorizzati tutti gli scarichi esistenti? | Si | |
| E' scongiurato il pericolo di contaminazione delle acque di prima pioggia? | Si | |
| Le acque di condensa dei compressori e/o di condensa delle caldaie e/o di controlavaggio di addolcitori sono previste in autorizzazione o smaltite come rifiuti? | No | |

M4 di DELLA SANTA MARIELLA

| | | |
|---|--------------------|--|
| Rifiuti | | |
| Tutti i rifiuti prodotti sono stati classificati ed a tutti e' stato assegnato un codice CER, compreso il relativo contenitore? | No | Installare in ogni contenitore di rifiuto il cartello riportante il codice CER e la descrizione del rifiuto che contiene |
| Tutti i rifiuti sono stoccati correttamente: coperti e con bacino di contenimento per liquidi? | Si | |
| E' scongiurato il pericolo di contaminazione del suolo? | Si | |
| I rifiuti pericolosi sono presenti in quantita' inferiore a 10mc o sono smaltiti almeno ogni 3 mesi? | Si | |
| Firme | | |
| Referente Aziendale | Data 07-05-2019 |  |
| Consulente Barberini Nicoletta | Data 07-05-2019 |  |