

Verifica di conformità legislativa

Condotto per

SPADONI & CRESCENTINI SNC - AUTOCARROZZERIA

Descrizione:

SPADONI & CRESCENTINI SNC - AUTOCARROZZERIA - Verifica di conformità legislativa

Data:

20-11-2018

Consulente:

Barberini Nicoletta

Luogo:

Pesaro

Persone che partecipano al sopralluogo:

Note:

Premessa

A seguito della rilevazione dati, sopralluogo e relativa compilazione della presente Verifica di Conformità Legislativa dell'Azienda, in base alle normative vigenti, si comunicano le situazioni non conformi. La visita è stata condotta verificando a campione l'attività aziendale nel sito identificato, per questo motivo non può essere esclusa l'esistenza di eventuali ulteriori non conformità non evidenziate nel corso della presente visita.

Organigramma e Formazione		
E' presente l'organigramma aziendale?	Si	
E' stato individuato univocamente il datore di lavoro?	Si	
E' stato costituito il S.P.P. ed e' stato individuato il Responsabile del S.P.P.?	Si	
Sono stati formati il Responsabile e tutti i membri del S.P.P.?	Si	
E' stato individuato un medico competente?	Si	
E' presente un RLST?	Si	
Sono stati individuati gli addetti di primo soccorso?	Si	
Gli addetti di primo soccorso hanno la formazione in corso di validita'?	No	Fabio deve partecipare al corso di aggiornamento della durata di 4 ore (periodicità triennale)
Sono stati individuati gli addetti alla lotta antincendio?	Si	
Gli addetti alla lotta antincendio sono stati formati in modo congruo con il livello di rischio?	Si	

Organigramma e Formazione		
Sono stati individuati dirigenti e preposti?	No	È necessario nominare e formare il preposto che sostituisce il Datore di Lavoro quando assente. Nel vostro caso il Preposto di fatto è Fabrizio che dovrà partecipare al corso di formazione della durata di 8 ore.
DVR		
Il DVR e' stato redatto ed e' disponibile, firmato e con data certa?	Si	
La valutazione stress lavoro correlato e' in corso di validita'?	No	Aggiornamento allegato alla presente
La valutazione relativa all'esposizione al rumore e' in corso di validita'?	Si	
La valutazione relativa all'esposizione alle vibrazioni e' in corso di validita'?	Si	
La valutazione relativa all'esposizione alle radiazioni ottiche artificiali e' in corso di validita'?	Si	
E' stata effettuata la valutazione del rischio chimico	Si	
E' stato completato il rischio chimico con un monitoraggio ambientale ed i dati sono stati elaborati secondo la norma UNI EN 689?	No	Necessari monitoraggi ambientali: n.1 SOV durante stuccatura+ n.1 SOV durante verniciatura

DVR		
E' presente il documento sulla protezione contro le esplosioni?	No	Necessario redigere Documento ATEX _ Atmosfere Esplosive per saldatura, carteggiatura e verniciatura
E' presente il piano di emergenza?	Si	
Documenti di gestione		
Viene rispettato l'art. 26 (DUVRI, Idoneita' Tecnico Professionale, etc)?	No	Compilare ogniqualvolta si stipuli un contratto d'opera appalto o somministrazione di un servizio
E' stato effettuata correttamente l'attivita' di sorveglianza sanitaria (cert. idoneita', sopralluogo art. 25, etc)?	No	
E' documentata la distribuzione dei DPI?	Si	
E' presente e compilato il registro per la verifica dei dispositivi di sicurezza di macchine ed impianti?	No	Si ricorda la necessita' di mantenere aggiornato il registro
Sono disponibili i libretti di manutenzione ed uso dei macchinari?	Si	
E' presente la conformita' antincendio ai sensi del DPR 151/2011?	Si	Prossima scadenza 09.02.2022

Documenti di gestione		
Tutte le attività soggette sono presenti nella conformità antincendio?	Si	
E' stata eseguita la prova di evacuazione?	Si	
Informazione, Formazione ed addestramento dei lavoratori		
Sono compilati i verbali di informazione, formazione, addestramento per tutti i lavoratori?	Si	
Tutti i lavoratori in forza sono stati formati secondo i disposti dell'accordo Stato-Regioni 21/12/2011?	Si	Aggiornare da 6 ore il 01.12.2017
Tutti gli addetti che effettuano attività in presenza di traffico veicolare o predispongono segnaletica stradale sono stati formati secondo il D.L. 4 marzo 2013?	Si	con Ecoservizi Group 20.04.2016
Sono state elaborate e distribuite procedure di lavoro?	Si	
Impianti		
E' disponibile l'agibilità dei locali?	No	Reperire copia
E' presente il certificato di conformità dell'impianto elettrico?	Si	

Impianti		
E' stato denunciato e sottoposto a verifica periodica l'impianto di messa a terra?	Si	Prossima scadenza 19/09/2019 (contratto con Verifiche srl)
Emissioni in atmosfera		
E' presente ed in corso di validita' l'autorizzazione all'emissione in atmosfera?	Si	
Sono state eseguite le analisi previste?	Non pertinente	Non necessarie
Scarico acque reflue		
Per le acque domestiche e' presente l'autorizzazione allo scarico e/o l'autorizzazione all'allaccio in pubblica fognatura e/o l'agibilita'?	Si	Autorizzazione numero.3450 del 27.03.2003
Rifiuti		
E' presente ed e' correttamente compilato il registro di carico e scarico rifiuti?	No	Si ricorda la necessità di aggiornare il registro di carico e scarico dei rifiuti ogni 10 giorni lavorativi
Sono correttamente compilati i formulari di identificazione e trasporto?	Si	
E' stato presentato entro il 30 aprile il MUD?	Si	

Rifiuti		
Sono presenti e aggiornati i certificati di caratterizzazione dei rifiuti?	Si	
Sono presenti e aggiornati i certificati analitici dei rifiuti?	Si	
L'azienda e' iscritta al SISTRI ed ha pagato l'iscrizione annuale?	Non pertinente	Cancellazione novembre 2017
Rumore esterno		
E' stata fatta la valutazione di impatto acustico?	No	
Consorzi di filiera		
L'azienda e' iscritta al CONAI e/o al consorzio obbligatorio per i produttori o gli importatori di imballaggi?	Non pertinente	
Impianti contenenti F-GAS		
Per impianti contentnei oltre 3kg di F-gas, e' stata affidata la manutenzione ad una ditta certificata?	Non pertinente	
Amianto		
In caso di presenza di materiali contenenti amianto e' stato verificato lo stato di conservazione?	Non pertinente	

Sicurezza delle strutture		
Pavimenti e spazi esterni privi di buche e/o inciampi?	Si	
Ingressi e passaggi mantenuti puliti da ingombri?	Si	
Locali con accesso interdetto: i locali di deposito, locali tecnici e locali con accesso regolamentato sono provvisti di cartello di Divieto di accesso ai non addetti?	Si	
		
Passaggi per pedoni ben delimitati?	No	segnalare passaggio pedonale con strisce gialle

Sicurezza delle strutture

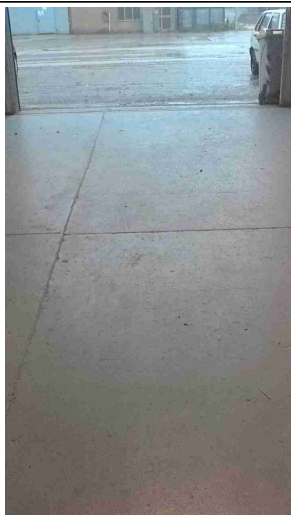

Prevenzione incendi



Gli estintori sono installati correttamente (facilmente raggiungibili, cartellonistica corretta, altezza adeguata)?	Si	
Gli idranti sono installati correttamente (facilmente raggiungibili, adeguatamente segnalati, buone condizioni, etc)?	Si	
Le valvole del gas sono segnalate e sono facilmente raggiungibili?	Si	
I tubi (interni ed esterni) di adduzione del combustibile sono colorati di giallo?	Si	
Le uscite di emergenza sono libere da ingombri, segnalate e facilmente apribili verso l'esodo?	Si	

Prevenzione incendi		
Uscite di emergenza con sistemi di apertura omologati CE?	Si	
Punti di raccolta in caso di evacuazione segnalati?	No	Installare cartello nel piazzale
		
Presidi antincendio controllati semestralmente	Si	
Rischio di formazione di atmosfere esplosive		
Le zone ATEX sono segnalate?	No	Installare cartello di seguito riportati

Rischio di formazione di atmosfere esplosive

  		
L'area di ricarica dei cartelli elevatori e' adeguata aereata e lontana da fonti di innesco?	Si	
Scale soppalchi e luoghi con pericolo di caduta		
Le scale portatili sono in buone condizioni e conformi alla norma UNI 131?	Si	
Immagazzinamento		
Scaffalature in buone condizioni (ancorate, indicazione portata)?	Si	
Illuminazione		
I locali appaiono adeguatamente illuminati (corpi luce puliti, etc)?	Si	
Luci di emergenza mantenute in buono stato di efficienza	Si	

Rischio elettrico		
Sui principali quadri elettrici sono presenti i cartelli di Divieto di spegnere incendi con acqua e pericolo folgorazione?	Si	
		
Nei quadri elettrici sono presenti gli sportelli e risultano chiusi?	Si	
Pulsanti di sgancio corrente elettrica: cartellonistica indicante i pulsanti presente, facilmente visibile e con indicazione delle zone di sgancio?	Si	
I differenziali (salvavita) vengono testati almeno ogni 6 mesi?	Si	
Attrezzi elettrici portatili mantenuti in buone condizioni?	Si	

Aerazione		
I locali appaiono adeguatamente aereati?	Si	
E' presente un impianto di aspirazione in prossimita' dell'emissione di sostanza pericolose?	Si	
<div style="display: flex; justify-content: space-around;">   </div>		
Macchine ed attrezzature		
Le macchine e le attrezzature sono mantenute pulite?	Si	
Il pavimento intorno alle macchine e' mantenuto pulito?	Si	
Le protezioni risultano in buone condizioni?	Si	
Pulsanti di emergenza facilmente raggiungibili?	Si	
Scarti di lavorazione raccolti in sicurezza?	Si	

Macchine ed attrezzature		
Spazi di lavoro adeguati? (altezza 3m, superficie 2mq, volume 10mc)	Si	
Illuminazione a disposizione appare adeguata al compito?	Si	
Le bombole contenenti gas sono stoccate in maniera corretta (separazione piene vuote, segnalate in luoghi ventilati, etc)?	Si	
Gli accessori di sollevamento (brache, fasce) sono marcati CE e verificati trimestralmente?	Si	Annotare le verifiche nel registro dei controlli trimestrali di funi e catene allegato alla presente
		
Segnalazione aggiuntiva n. 1	No	Il gancio deve essere dotato di sistema di chiusura (come foto allegata)

Macchine ed attrezzature

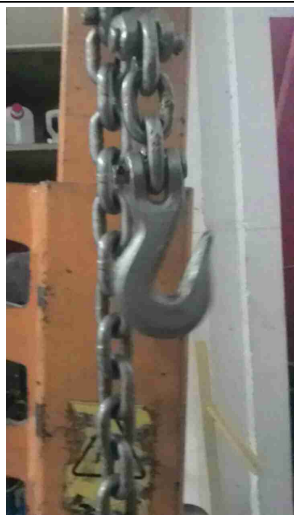

Rischi chimico e cancerogeno

Sono disponibili le schede di sicurezza dei prodotti chimici utilizzati?

No

Richiedere periodicamente gli aggiornamenti delle schede di sicurezza di tutti i prodotti chimici che utilizzate

Tutti i contenitori sono etichettati correttamente?

Si

E' presente un deposito dedicato per prodotti chimici ed e' opportunamente segnalato?

Si

Dispositivi di protezione individuale (DPI)

I lavoratori fanno un uso regolare e corretto dei DPI?

Si

I DPI hanno un buono stato di manutenzione (controllo annuale cintura anticaduta, sostituzione filtri maschere respiratorie, etc)?

Si

Dispositivi di protezione individuale (DPI)		
E' presente la segnaletica con obbligo di utilizzo dei DPI?	Si	
Sovraccarico biomeccanico		
Si e' provveduto a valutare il rischio in caso di sollevamenti o trasporti di oggetti aventi peso di 3kg o piu'?	Si	
Si e' provveduto a valutare il rischio in caso di operazioni di traino e spinta di carichi che provocano uno sforzo superiore a lieve nella scala di Borg?	Si	
Si e' provveduto a valutare il rischio in caso siano presenti uno o piu' compiti ripetitivi degli arti superiori con una durata di almeno 1 ora per turno?	Si	
Si e' provveduto a valutare il rischio in caso siano presenti posture statiche o incongrue a carico del collo/testa, tronco e/o arti superiori o inferiori mantenuti per piu' di 4 secondi consecutivi e ripetuti per una parte significativa del tempo lavorativo?	Si	
Segnalazione aggiuntiva n. 1	No	Si rimanda alle conclusioni riportate nelle Valutazioni specifiche Ocra e Niosh del 2018

Primo soccorso		
Sono presenti le cassette di primo soccorso?	Si	
Le cassette sono in buone condizioni e sono assenti elementi scaduti o rovinati?	No	Aggiornare il contenuto
Le cassette sono segnalate chiaramente e facilmente accessibili?	Si	
		
Sono presenti i pacchetti di medicazione nei mezzi?	Si	Verificare periodicamente il contenuto
Rischi ufficio		
Archivi e scaffalature in buono stato di manutenzione?	Si	
Buona condizione delle sedie?	Si	

Rischi ufficio		
Scrivanie in buone condizioni?	Si	
I cavi nelle postazioni PC sono disposti in modo tale da evitare inciampi e cadute?	Si	
Gli schermi sono orientati in modo da ridurre abbagli e riflessi dalle fonti di luce oppure sono dotati di sistemi parasole?	Si	
Fotocopiatrici posizionate in zone aeree?	No	
Emissioni in atmosfera		
Tutte le emissioni esistenti sono autorizzate?	Si	
Le emissioni sono identificate con cartello?	No	Insallare cartelli riportante la sigla della Emissione così come indicato nella Domanda di autorizzazione alle emissioni in Atmosfera

Emissioni in atmosfera



Scarico acque reflue

Sono autorizzati tutti gli scarichi esistenti?	Si	
E' scongiurato il pericolo di contaminazione delle acque di prima pioggia?	Si	
Le acque di condensa dei compressori e/o di condensa delle caldaie e/o di controlavaggio di addolcitori sono previste in autorizzazione o smaltite come rifiuti?	Si	

Scarico acque reflue



Rifiuti

Tutti i rifiuti prodotti sono stati classificati ed a tutti e' stato assegnato un codice CER, compreso il relativo contenitore?

No

Installare su ogni contenitore un cartello riportante il codice CER e la descrizione del rifiuto che contiene

Tutti i rifiuti sono stoccati correttamente: coperti e con bacino di contenimento per liquidi?

No

Dotare i cassoni esterni di teli impermeabili o sostituirli con cassoni dotati di sistema di copertura

Firme

Referente Aziendale

Data
20-11-2018



Consulente
Barberini Nicoletta

Data
20-11-2018

