

Verifica di conformità legislativa

Condotto per

VETROPLAST S.R.L.

Descrizione:

VETROPLAST S.R.L. - Verifica di conformità legislativa

Data:

20-1-2020

Consulente:

Alessandro Versari

Luogo:

Fano

Persone che partecipano al sopralluogo:

Panni Mario

Note:

Premessa

A seguito della rilevazione dati, sopralluogo e relativa compilazione della presente Verifica di Conformità Legislativa dell'Azienda, in base alle normative vigenti, si comunicano le situazioni non conformi. La visita è stata condotta verificando a campione l'attività aziendale nel sito identificato, per questo motivo non può essere esclusa l'esistenza di eventuali ulteriori non conformità non evidenziate nel corso della presente visita.

Organigramma e Formazione		
E' presente l'organigramma aziendale?	Si	
E' stato individuato univocamente il datore di lavoro?	Si	
E' stato costituito il S.P.P. ed e' stato individuato il Responsabile del S.P.P.?	Si	
Sono stati formati il Responsabile e tutti i membri del S.P.P.?	Si	
E' stato individuato un medico competente?	Si	
Il nominativo del rappresentate dei lavoratori per la sicurezza e' stato comunicato telematicamente all'INAIL?	Non pertinente	
Il rappresentate dei lavoratori per la sicurezza e' stato formato in seguito all'elezione e poi costantemente?	No	programmata per 2019
E' stata verbalizzata la rinuncia da parte dei lavoratori ed e' stata notificata agli organismi paritetici?	Non pertinente	
E' presente un RLST?	Non pertinente	

Organigramma e Formazione		
Sono stati individuati gli addetti di primo soccorso?	Si	In riferimento al Dgs 81/08 necessario formare un numero adeguato di addetti, garantendo sempre la presenza di un addetto formato
Gli addetti di primo soccorso hanno la formazione in corso di validita'?	Si	
Sono stati individuati gli addetti alla lotta antincendio?	Si	
Gli addetti alla lotta antincendio sono stati formati in modo congruo con il livello di rischio?	Si	
Sono stati individuati dirigenti e preposti?	Si	
Dirigenti e preposti sono stati formati e la formazione e' in corso di validita'?	Si	
DVR		
Il DVR e' stato redatto ed e' disponibile, firmato e con data certa?	Si	
La valutazione stress lavoro correlato e' in corso di validita'?	Si	
La valutazione relativa all'esposizione al rumore e' in corso di validita'?	Si	VETROPLAST S.R.L.



DVR		
La valutazione relativa all'esposizione alle vibrazioni e' in corso di validita'?	Si	
La valutazione relativa all'esposizione ai campi elettromagnetici e' in corso di validita'?	No	Sea far avere offerta
La valutazione relativa all'esposizione alle radiazioni ottiche artificiali e' in corso di validita'?	Si	Nel DVR
E' stata effettuata la valutazione del rischio chimico	Si	
E' stato completato il rischio chimico con un monitoraggio ambientale ed i dati sono stati elaborati secondo la norma UNI EN 689?	No	
E' presente il piano di emergenza?	Si	
Documenti di gestione		
Viene rispettato l'art. 26 (DUVRI, Idoneita' Tecnico Professionale, etc)?	Si	
E' stata effettuata e verbalizzata la riunione periodica art. 35?	Si	

Documenti di gestione		
E' stato effettuata correttamente l'attivita' di sorveglianza sanitaria (cert. idoneita', sopralluogo art. 25, etc)?	Si	
E' documentata la distribuzione dei DPI?	Si	
E' presente e compilato il registro per la verifica di funi e catene?	Si	
E' presente e compilato il registro per la verifica dei dispositivi di sicurezza di macchine ed impianti?	Si	
Sono disponibili i libretti di manutenzione ed uso dei macchinari?	Si	
E' presente la conformita' antincendio ai sensi del DPR 151/2011?	Si	
E' stata eseguita la prova di evacuazione?	Si	
E' presente e compilato il registro per la verifica dei dispositivi antincendio?	Si	
Informazione, Formazione ed addestramento dei lavoratori		
Tutti i lavoratori in forza sono stati formati secondo i disposti dell'accordo Stato-Regioni 21/12/2011?	Si	
VETROPLAST S.R.L.		

Informazione, Formazione ed addestramento dei lavoratori		
Tutti gli addetti che effettuano attività in presenza di traffico veicolare o predispongono segnaletica stradale sono stati formati secondo il D.L. 4 marzo 2013?	Non pertinente	
I lavoratori che intervengono su impianti in tensione hanno ricevuto la formazione PES PAV?	No	Da formare
Sono state elaborate e distribuite procedure di lavoro?	Sì	
Impianti		
E' disponibile l'agibilità dei locali?	Sì	
E' presente il certificato di conformità dell'impianto elettrico?	Sì	
E' stato denunciato e sottoposto a verifica periodica l'impianto di messa a terra?	Sì	
L'edificio e' autoprotetto?	Sì	
Sono stati denunciati e sottoposti a verifica periodica gli impianti di sollevamento?	Sì	
Sono stati denunciati e sottoposti a verifica periodica gli impianti a pressione?	Sì	

VETROPLAST S.R.L.

Emissioni in atmosfera		
E' presente ed in corso di validita' un'autorizzazione ordinaria all'emissione in atmosfera?	Si	
Sono state eseguite le analisi previste?	Si	
E' presente e correttamente compilato il registro delle emissioni?	Si	
Scarico acque reflue		
Per le acque domestiche e' presente l'autorizzazione allo scarico e/o l'autorizzazione all'allaccio in pubblica fognatura e/o l'agibilita'?	Si	
Rifiuti		
E' presente ed e' correttamente compilato il registro di carico e scarico rifiuti?	Si	
Sono correttamente compilati i formulari di identificazione e trasporto?	Si	
E' stato presentato entro il 30 aprile il MUD?	Si	
E' stato pagato entro il 30 aprile l'importo per l'iscrizione annuale all'albo dei gestori ambientali e/o dei recuperatori?	Si	VETROPLAST S.R.L.

Rumore esterno		
E' stata fatta la valutazione di impatto acustico?	Non pertinente	
Impianti contenenti F-GAS		
Per impianti la cui carica di gas fluorurati ad effetto serra e' superiore a 3 kg o superiore a 5 tonnellate di CO2 equivalenti, e' stata affidata la manutenzione ad una ditta certificata?	Non pertinente	
Sicurezza delle strutture		
Pavimenti e spazi esterni privi di buche e/o inciampi?	No	<ul style="list-style-type: none"> - Produzione: diversi tombini a terra da segnalare con bande giallo nere - Spogliatoi: predisporre cartello attenzione al gradino nei vari passaggi verso i wc e zone armadietti Spogliatoi: diversi ripiani a terra da segnalare con bande giallo nere
		

Sicurezza delle strutture

Ingressi e passaggi mantenuti puliti da ingombri?

No

Passaggi carrelli e pedoni ostruiti da materiali creando pericoli di inciampi e caduta

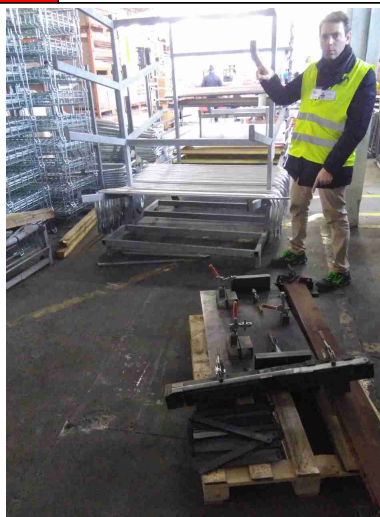
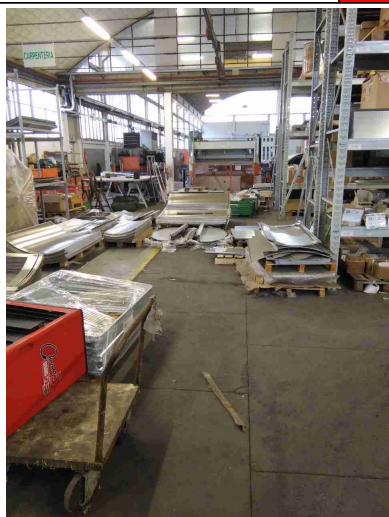

Locali con accesso interdetto: i locali di deposito, locali tecnici e locali con accesso regolamentato sono provvisti di cartello di Divieto di accesso ai non addetti?

Sì

Passaggi per pedoni ben delimitati?

No

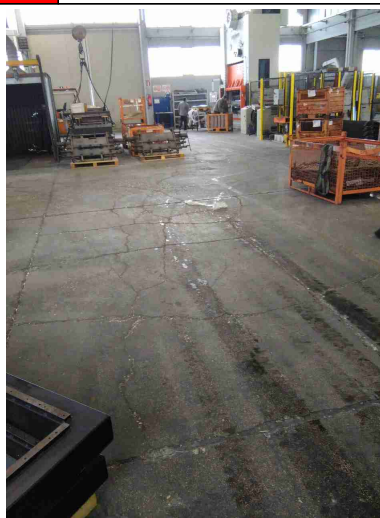
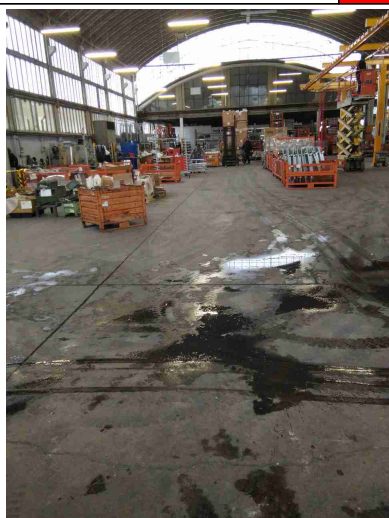

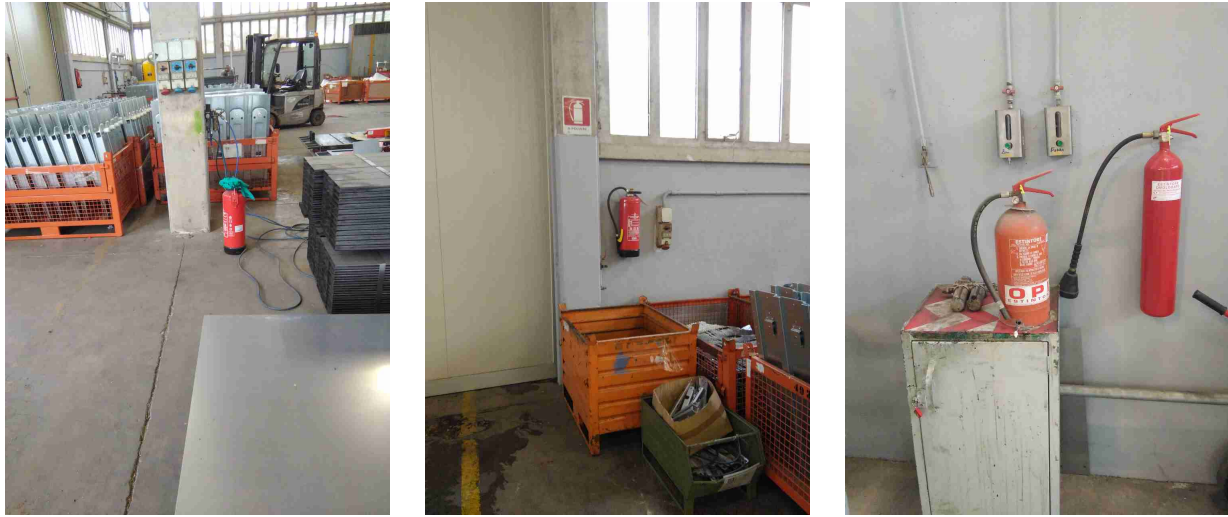
Sicurezza delle strutture		
Passaggi per carrelli e mezzi ben definiti?	No	
Nelle vetrature sono assenti fratture o vetri fragili che possono causare pericoli di infortuni?	Si	
Prevenzione incendi		
Gli estintori sono installati correttamente (facilmente raggiungibili, cartellonistica corretta, altezza adeguata)?	No	<ul style="list-style-type: none"> - Estintore a terra nei pressi della nuova linea aerea e alcuni estintori ostruiti. - Eliminare il vecchio estintore in saldatura
		
Gli idranti sono installati correttamente (facilmente raggiungibili, adeguatamente segnalati, buone condizioni, etc)?	Si	
Le valvole del gas sono segnalate e sono facilmente raggiungibili?	Si	

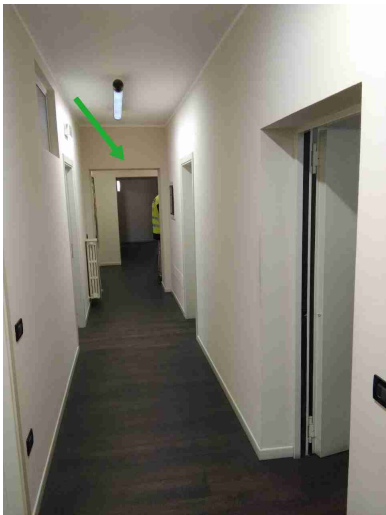
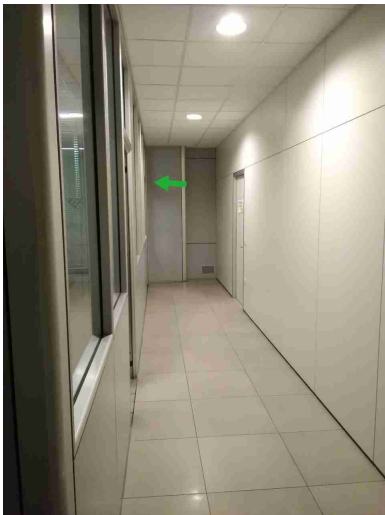
Prevenzione incendi		
I tubi (interni ed esterni) di adduzione del combustibile sono colorati di giallo?	Si	
Le uscite di emergenza sono libere da ingombri, segnalate e facilmente apribili verso l'esodo?	No	<p>- Corridoio uffici direzione: predisporre cartelli di esodo per ricondursi all'ingresso principale</p> <p>- Corridoio uffici tecnici: predisporre cartello che riconduce al corridoio uffici direzione</p>
<div style="display: flex; justify-content: space-around;">   </div>		
Uscite di emergenza con sistemi di apertura omologati CE?	Si	
L'allarme antincendio e' efficiente ed adeguatamente segnalato?	Si	
Pulsanti allarme antincendio facilmente raggiungibili?	Si	Uso di trombe ad aria compressa
Punti di raccolta in caso di evacuazione segnalati?	Si	

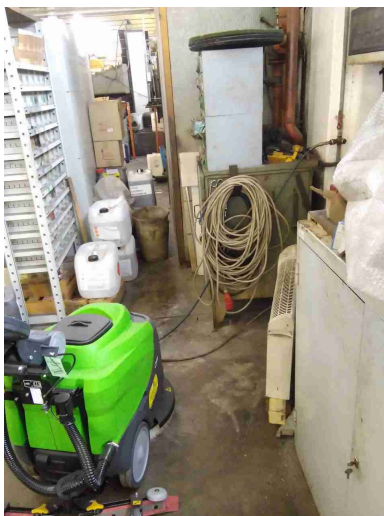
Prevenzione incendi		
Presidi antincendio controllati semestralmente	Si	
Segnalazione aggiuntiva n. 1	No	Stufetta elettrica in carpenteria da eliminare
		
Rischio di formazione di atmosfere esplosive		
Le zone ATEX sono segnalate?	Si	
L'area di ricarica dei carrelli elevatori e' adeguata aereata e lontana da fonti di innesco?	No	Non posizionata in zona aerata la postazione di ricarica della lavapavimenti

Rischio di formazione di atmosfere esplosive

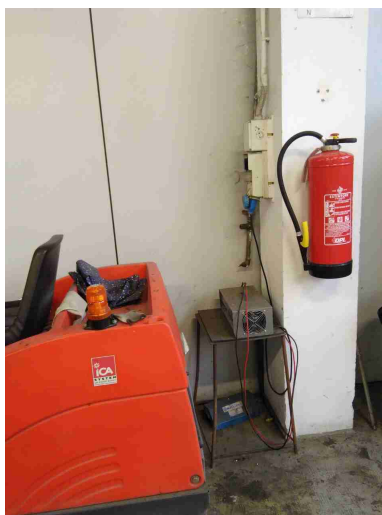

Immagazzinamento

Scaffalature in buone condizioni (ancorate, indicazione portata)?

No

Ceste impilabili: determinare il numero massimo di ceste impilabili e predisporre avviso per i magazzinieri e relativa portata



Fig. 1: altezza massima della catasta in un deposito di palette e contenitori.

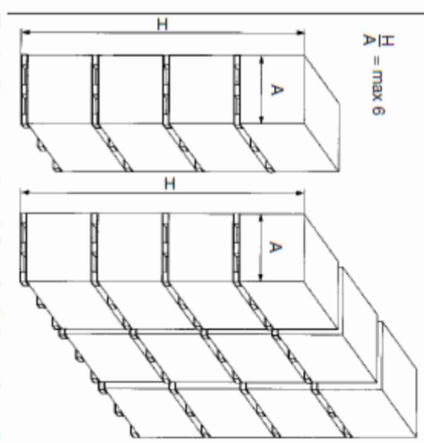

I montanti frontali delle scaffalature urtabili dai carrelli elevatori o altri mezzi sono dotati di paracolpi?

No

Da completare in carpenteria

Immagazzinamento

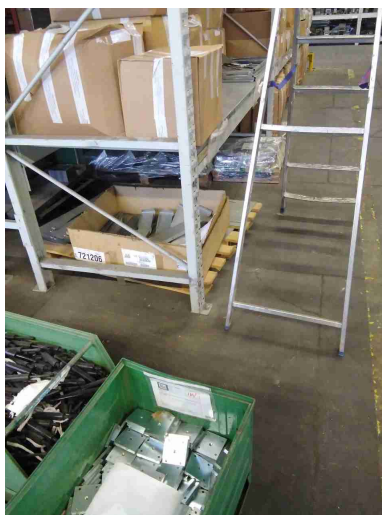

Nelle scaffalature singole non a parete sono previste reti di contenimento per la merce?	Si	
Gli elementi urtabili dai carrelli elevatori o altri mezzi sono segnalati con bande gialle/nere?	Si	
Le merci impilate verticalmente risultano stabili?	Si	
Bacini di raccolta per raccogliere eventuali liquidi che fuoriescono?	No	Provvedere per i fusti del decappante

Immagazzinamento

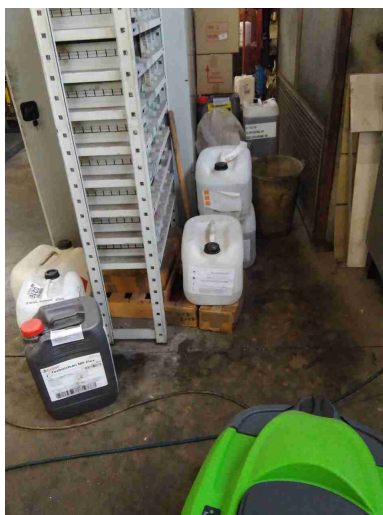

Segnalazione aggiuntiva n. 1

No

Nelle scaffalature accoppiate non sovrapporre i pallet uno sopra l'altro (es. in carpenteria)

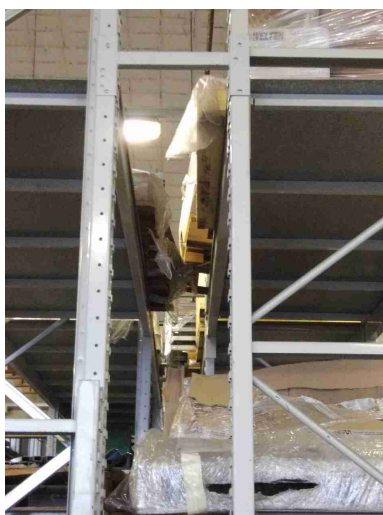

Illuminazione

I locali appaiono adeguatamente illuminati (corpi luce puliti, etc)?

Si

VETROPLAST S.R.L.

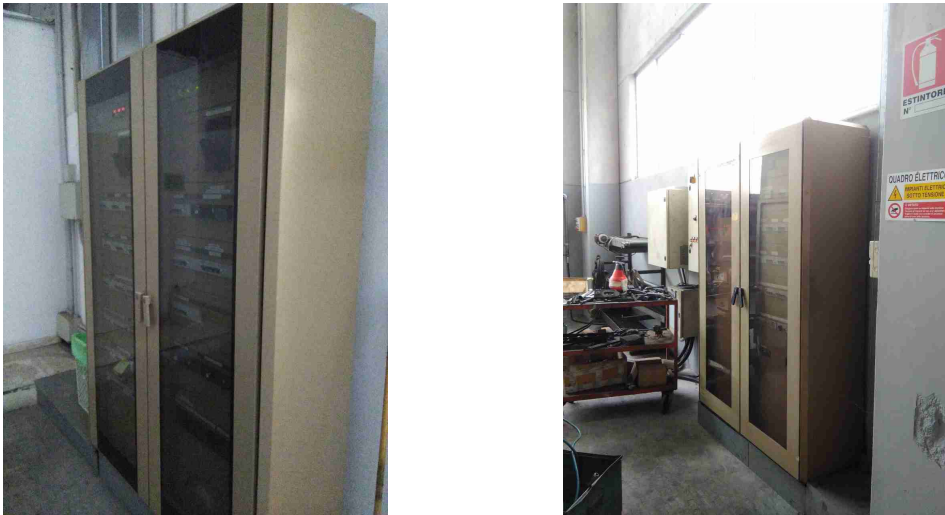
Illuminazione		
Luci di emergenza mantenute in buono stato di efficienza	Si	
Rischio elettrico		
Sui principali quadri elettrici sono presenti i cartelli di Divieto di spegnere incendi con acqua e pericolo folgorazione?	No	Quadro elettrico spogliatoi e produzione: predisporre cartello di divieto spegnere incendi con acqua
		
Nei quadri elettrici sono presenti gli sportelli e risultano chiusi?	Si	
Attrezzi elettrici portatili mantenuti in buone condizioni?	Si	
Sono assenti fonti di rischio causate da una cattiva gestione dell'impianto elettrico (adattatori non conformi, prese elettriche e/o prolunghe rovinate, cavi che creano fonte di inciampo, etc)?	No	Carpenteria: cavi con pericolo di inciampo in carpenteria

Rischio elettrico

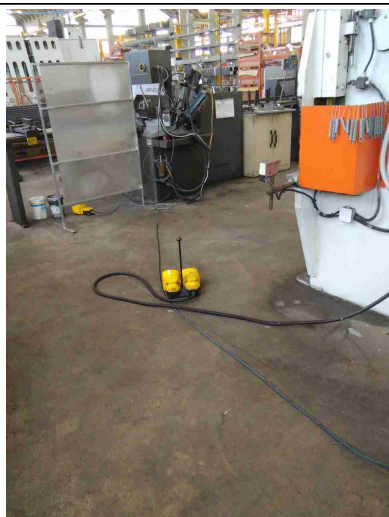

Aerazione

I locali appaiono adeguatamente aereati (compresi spogliatoi e servizi igienici)?

Si

E' presente un impianto di aspirazione in prossimità dell'emissione di sostanza pericolose?

No

Non presente in una postazione saldatura

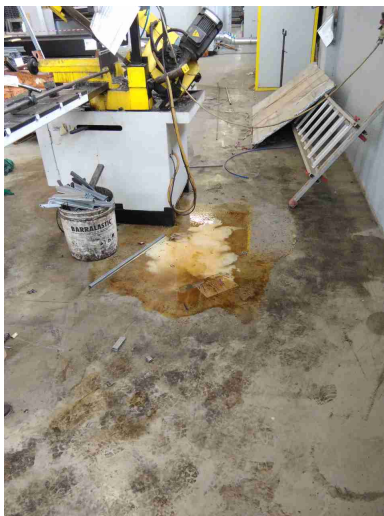

Macchine ed attrezzature		
Le macchine e le attrezzature sono mantenute pulite?	Si	
Il pavimento intorno alle macchine e' mantenuto pulito?	No	Bonificare area sega a nastro sharp 260
		
Le protezioni risultano in buone condizioni?	No	<ul style="list-style-type: none"> - Pressa piegatrice BL YHD: recinzione senza interblocco e banco da lavoro in zona pericolosa da rimuovere - Trapano carpenteria: non presente schermo al mandrino - Attività manutentive o di riattrezzaggio delle macchine: predisporre cartelli di avviso per vietare l'accesso alle persone

Macchine ed attrezzature



Pulsanti di emergenza facilmente raggiungibili?	Si	
Scarti di lavorazione raccolti in sicurezza?	Si	
Spazi di lavoro adeguati? (altezza 3m, superficie 2mq, volume 10mc)	Si	
Illuminazione a disposizione appare adeguata al compito?	Si	
Le bombole contenenti gas sono stoccate in maniera corretta (separazione piene vuote, segnalate in luoghi ventilati, etc)?	Si	
I rischi residui sono segnalati con cartellonistica?	Si	

Macchine ed attrezzature

Gli accessori di sollevamento (brache, fasce) sono marcati CE e verificati trimestralmente?

No

- Eliminare le imbracature per il sollevamento non omologate CE; posizionare le imbracature in luoghi definiti al fine di garantirne un maggior controllo (attualmente molte imbracature sono in scatole sparse in varie aree)

- Eliminare gli occhielli non omologati CE

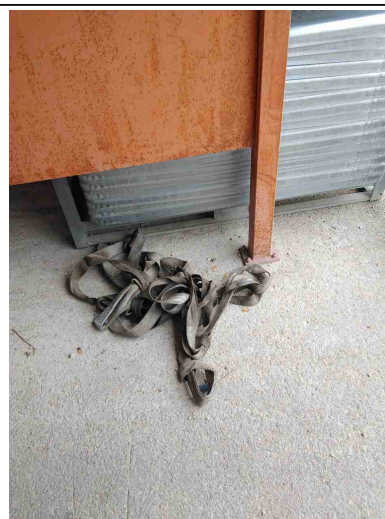

Segnalazione aggiuntiva n. 1

No

- Eliminare i vari accessori autocostruiti non omologati CE



Macchine ed attrezzature

Segnalazione aggiuntiva n. 2

No

Piegatubi: predisporre
passarella per il tubo a terra



Segnalazione aggiuntiva n. 3

No

Paranchi: riportare la portata
dei paranchi inferiore od
uguale a quella della struttura
di sostegno (un paranco con
portata a 250kg e sostegno a
200kg)

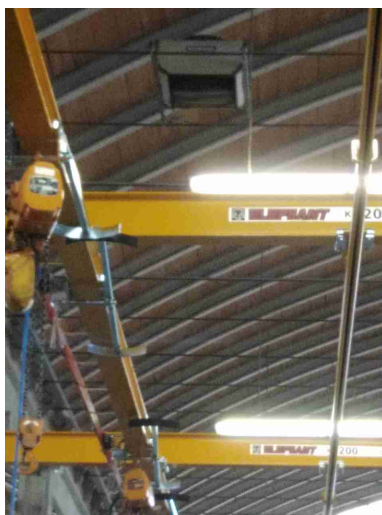

Condizione dei carrelli elevatori

I carrelli elevatori sono in buone condizioni (ruote, sedile, cicalino retromarcia, sistema trattenuta, diagramma di carico, dispositivo uomo presente, etc)?

Si

Il carrello elevatore dotato di accessori che ne variano le caratteristiche di uso (prolunghe, pale, staffe per ganci di sollevamento, ...) sono dotati di nuova certificazione?

No

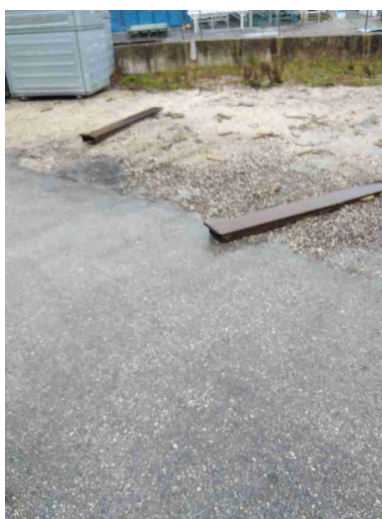

Rischi chimico e cancerogeno

Tutti i contenitori sono etichettati correttamente?

No

Rischi chimico e cancerogeno

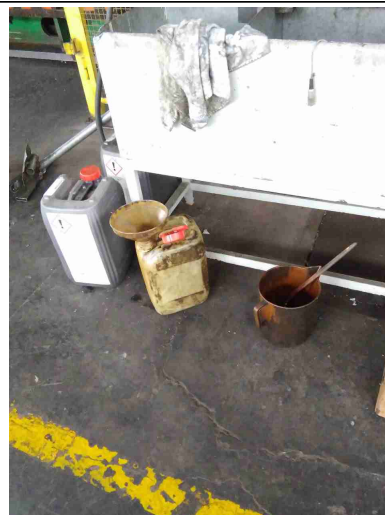

Dispositivi di protezione individuale (DPI)

I lavoratori fanno un uso regolare e corretto dei DPI?

No

- In area carroponete
carpenteria alcuni addetti
senza elmetto

- in area saldatura non
utilizzate "tende rosse" per
radiazioni ottiche



Dispositivi di protezione individuale (DPI)		
I DPI hanno un buono stato di manutenzione (controllo annuale cintura anticaduta, sostituzione filtri maschere respiratorie, etc)?	Si	
E' presente la segnaletica con obbligo di utilizzo dei DPI?	Si	
Primo soccorso		
Sono presenti le cassette di primo soccorso?	No	Da predisporre in ufficio reparto montaggio
		
Le cassette sono in buone condizioni e sono assenti elementi scaduti o rovinati?	Si	
Rischi ufficio		
Archivi e scaffalature in buono stato di manutenzione?	Si	

Rischi ufficio		
Buona condizione delle sedie?	Si	
Scrivanie in buone condizioni?	Si	
Emissioni in atmosfera		
Tutte le emissioni esistenti sono autorizzate?	Si	
I punti di campionamento sono conformi alla norma?	No	
Scarico acque reflue		
Sono autorizzati tutti gli scarichi esistenti?	Si	
E' scongiurato il pericolo di contaminazione delle acque di prima pioggia?	Si	
Le acque di condensa dei compressori e/o di condensa delle caldaie e/o di controlavaggio di addolcitori sono previste in autorizzazione o smaltite come rifiuti?	No	
Rifiuti		
Tutti i rifiuti prodotti sono stati classificati ed a tutti e' stato assegnato un codice CER, compreso il relativo contenitore?	Si	

VETROPLAST S.R.L.

Rifiuti		
Tutti i rifiuti sono stoccati correttamente: coperti e con bacino di contenimento per liquidi?	Si	
Firme		
Referente Aziendale	Data 20-1-2020	/
Consulente Alessandro Versari	Data 20-1-2020	/