

# Verifica di conformità legislativa

Condotto per

## COMUNE DI BORGHI-magazzino comunale-2015

**Descrizione:**

COMUNE DI BORGHI-magazzino comunale-2015 - Verifica di conformità legislativa

**Data:**

13-07-2021 08:40:44

**Consulente:**

Ceccarelli Michele

**Luogo:**

BORGHI

**Persone che partecipano al sopralluogo:**

Ceccarelli Michele e Antonioli Marco

**Note:**

## **Premessa**

A seguito della rilevazione dati, sopralluogo e relativa compilazione della presente Verifica di Conformità Legislativa dell'Azienda, in base alle normative vigenti, si comunicano le situazioni non conformi. La visita è stata condotta verificando a campione l'attività aziendale nel sito identificato e attraverso le informazioni rilasciate dal datore di lavoro. Per questo motivo non può essere esclusa l'esistenza di eventuali ulteriori non conformità non evidenziate nel corso della presente visita.

<b>Organigramma e Formazione</b>		
E' presente l'organigramma aziendale?	Si	
<b>Rifiuti</b>		
Segnalazione aggiuntiva n. 1	No	Il magazzino è associato ad una isola ecologica che di fatto non viene gestita
  		
<b>Amianto</b>		
Segnalazione aggiuntiva n. 1	No	Verificare il materiale di cui è costituita la copertura del magazzino comunale
<b>Sicurezza delle strutture</b>		
Pavimenti e spazi esterni privi di buche e/o inciampi?	Si	
Ingressi e passaggi mantenuti puliti da ingombri?	Si	

Sicurezza delle strutture		
Locali con accesso interdetto: i locali di deposito, locali tecnici e locali con accesso regolamentato sono provvisti di cartello di Divieto di accesso ai non addetti?	Non pertinente	
Passaggi per pedoni ben delimitati?	Sì	
		
Passaggi per carrelli e mezzi ben definiti?	Non pertinente	
Nelle vetrature sono assenti fratture o vetri fragili che possono causare pericoli di infortuni?	Sì	
Sono presenti adeguati spogliatoi (armadietti, docce, posti a sedere) e sono mantenuti in un corretto stato di igiene?	Sì	presenti docce e servizi igienici

## Sicurezza delle strutture

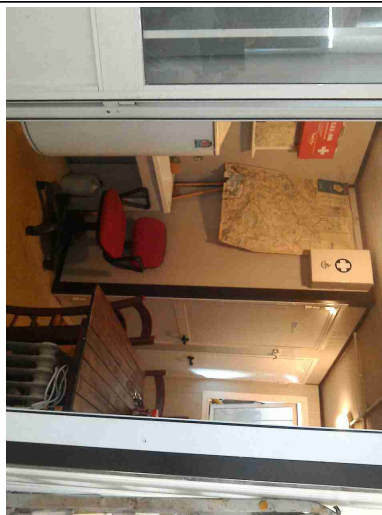
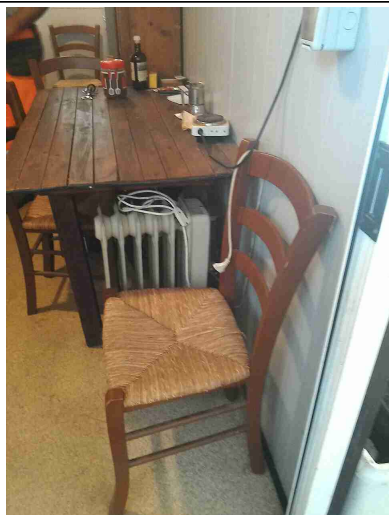

Segnalazione aggiuntiva n. 1

No

cimitero S. Giovanni in Galilea: verificare il funzionamento del combinatore telefonico dell'ascensore. Al test di funzionamento l'esito non è risultato positivo.

Segnalazione aggiuntiva n. 2

No

recuperare evidenza della verifica periodica del montafretri.  
Messa in servizio, prima verifica e verifica periodica annuale (se con più di 10 anni), biennale (meno 10 anni)

## Prevenzione incendi

Gli estintori sono installati correttamente (facilmente raggiungibili, cartellonistica corretta, altezza adeguata)?

Sì

## Prevenzione incendi



Gli idranti sono installati correttamente (facilmente raggiungibili, adeguatamente segnalati, buone condizioni, etc)?

Non  
pertinente

Le valvole del gas sono segnalate e sono facilmente raggiungibili?

Non  
pertinente

Le uscite di emergenza sono libere da ingombri, segnalate e facilmente apribili verso l'esodo?

Si

Uscite di emergenza con sistemi di apertura omologati CE?

Si

## Prevenzione incendi



L'allarme antincendio e' efficiente ed adeguatamente segnalato?	Non pertinente	
Punti di raccolta in caso di evacuazione segnalati?	No	installare cartellonistica indicante il punto di raccolta
Presidi antincendio controllati semestralmente (es. estintori, idranti, porte tagliafuoco, ecc..)	Si	Marzo 2020
Sono correttamente posizionate e ben distribuite le planimetrie di evacuazione?	No	da installare e segnalare le uscite di emergenza

## Prevenzione incendi

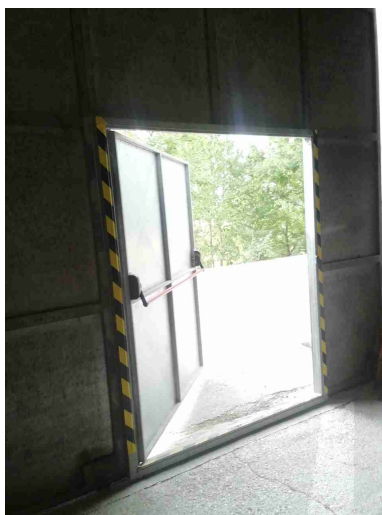

## Rischio di formazione di atmosfere esplosive

Le zone ATEX sono segnalate?

Non  
pertinente

L'area di ricarica dei carrelli elevatori e' adeguata aereata e lontana da fonti di innesco?

Non  
pertinente

## Scale soppalchi e luoghi con pericolo di caduta

Le scale portatili sono in buone condizioni e conformi alla norma UNI 131?

No



## Scale soppalchi e luoghi con pericolo di caduta



Nei soppalchi e' indicata la portata massima?



No

eliminare il materiale al di sopra del prefabbricato adibito a servizi



Per i soppalchi e' presente procedura per svolgere in sicurezza, in particolare per il rischio di caduta dall'alto, le operazioni di carico/scarico?

Non  
pertinente

Immagazzinamento		
Scaffalature in buone condizioni (ancorate, indicazione portata)?	No	installare scaffalature per il contenimento dei materiali immagazzinati
Le merci impilate verticalmente risultano stabili?	Si	
Segnalazione aggiuntiva n. 1	No	eliminare il materiale depositato al di sopra degli armadi
<div style="display: flex; justify-content: space-around;">   </div>		
Illuminazione		
I locali appaiono adeguatamente illuminati (corpi luce puliti, etc)?	Si	
Luci di emergenza mantenute in buono stato di efficienza	Si	test ok per le n.2 luci di emergenza
Rischio elettrico		
Sui principali quadri elettrici sono presenti i cartelli di Divieto di spegnere incendi	No	installare cartellonistica indicante il pericolo di elettrocuzione e il divieto di

<b>Rischio elettrico</b>		
con acqua e pericolo folgorazione?		spegnimento con acqua
Nei quadri elettrici sono presenti gli sportelli e risultano chiusi?	Si	
Pulsanti di sgancio corrente elettrica: cartellonistica indicante i pulsanti presente, facilmente visibile e con indicazione delle zone di sgancio?	No	da individuare con risistemare la cartellonistica che è presente
		
I differenziali (salvavita) vengono testati almeno ogni 6 mesi?	Si	testato in data odierna. verificare ogni 6 mesi
Attrezzi elettrici portatili mantenuti in buone condizioni?	Si	

## Rischio elettrico

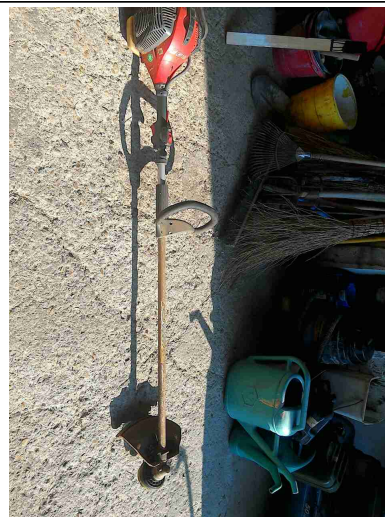
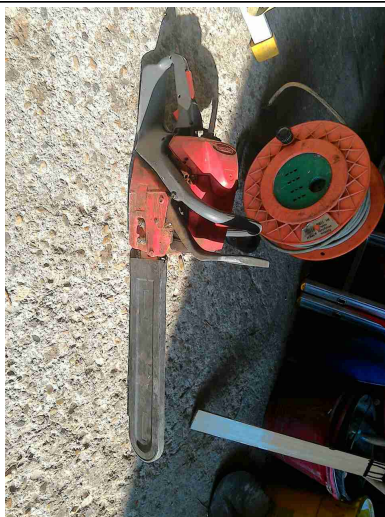

Sono assenti fonti di rischio causate da una cattiva gestione dell'impianto elettrico (adattatori non conformi, prese elettriche e/o prolunghe rovinate, cavi che creano fonte di inciampo, etc)?

No

Parti attive scoperte

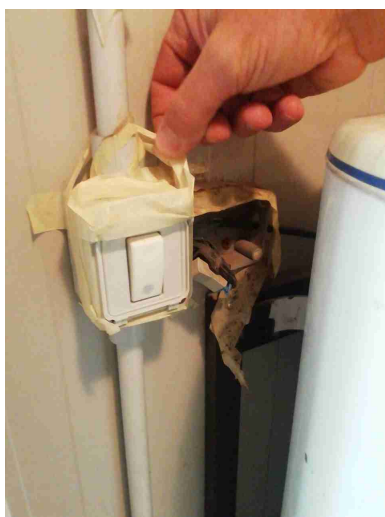

## Aerazione

I locali appaiono adeguatamente aereati (compresi spogliatoi e servizi)

Si

COMUNE DI BORGHI-magazzino comunale-2015

<b>Aerazione</b>		
igienici)?		
<b>Macchine ed attrezzature</b>		
Le macchine e le attrezzature sono mantenute pulite?	Si	
Il pavimento intorno alle macchine e' mantenuto pulito?	No	utilizzare assorbenti per eliminare le perdite di olio (es. sepiolite)
		
Le protezioni risultano in buone condizioni?	No	schermo di protezione della mola non presente



## Macchine ed attrezzature



Scarti di lavorazione raccolti in sicurezza?	Si	attività di officina non presenti o estremamente saltuarie (affilatura punte trapano)
Illuminazione a disposizione appare adeguata al compito?	Si	
I lavoratori attuano comportamenti sicuri?	Si	
Le bombole contenenti gas sono stoccate in maniera corretta (separazione piene vuote, segnalate in luoghi ventilati, etc)?	Non pertinente	
I rischi residui sono segnalati con cartellonistica?	Non pertinente	
Gli accessori di sollevamento (brache, fasce) sono marcati CE e verificati trimestralmente?	No	non verificati trimestralmente e la maggior parte di essi sono in cattivo stato di conservazione

## Macchine ed attrezzature



## Rischi chimico e cancerogeno

Sono disponibili le schede di sicurezza dei prodotti chimici utilizzati?

No

E' presente un deposito dedicato per prodotti chimici ed e' opportunamente segnalato?

No

installare un armadio per il contenimento delle sostanze chimiche



Dispositivi di protezione individuale (DPI)		
I lavoratori fanno un uso regolare e corretto dei DPI?	No	scarpe antinfortunistiche, abbigliamento ad alta visibilità, guanti a protez. meccanica, visiera e cuffie per decespugliatore. Manca dotazione dpi antitaglio per la motosega almeno di classe 2 (da 20 a 24 m/s di velocità di rotazione della catena.
I DPI hanno un buono stato di manutenzione (controllo annuale cintura anticaduta, sostituzione filtri maschere respiratorie, etc)?	Si	
		
Sono stati presi provvedimenti per il rischio di lavoro in solitario?	No	puo capitare di lavorare in solitario per realizzare un fosso. Dotarsi di un dispositivo uomo a terra
Primo soccorso		
Sono presenti le cassette di primo soccorso?	Si	



<b>Primo soccorso</b>		
Le cassette sono in buone condizioni e sono assenti elementi scaduti o rovinati?	No	da integrare il materiale scaduto all'interno dei pacchetti di medicazione sui mezzi. Isuzu EK572TH
Le cassette sono segnalate chiaramente e facilmente accessibili?	Si	
Sono presenti i pacchetti di medicazione nei mezzi?	No	da integrare sul mezzo Victoria gladiator
<b>Firme</b>		
Referente Aziendale	Data 13-07-2021 08:40:44	
Consulente Ceccarelli Michele	Data 13-07-2021 08:40:44	