

Verifica di conformità legislativa

Condotto per

LEGAMBIENTE CIRCOLO LE CESANE-CEA

Descrizione:

LEGAMBIENTE CIRCOLO LE CESANE-CEA - Verifica di conformità legislativa

Data:

24-10-2019

Consulente:

Barberini Nicoletta

Luogo:

URBINO

Persone che partecipano al sopralluogo:

Note:

Premessa

A seguito della rilevazione dati, sopralluogo e relativa compilazione della presente Verifica di Conformità Legislativa dell'Azienda, in base alle normative vigenti, si comunicano le situazioni non conformi. La visita è stata condotta verificando a campione l'attività aziendale nel sito identificato, per questo motivo non può essere esclusa l'esistenza di eventuali ulteriori non conformità non evidenziate nel corso della presente visita.

| Organigramma e Formazione | | |
|--|----------------|---|
| E' presente l'organigramma aziendale? | Si | |
| E' stato individuato univocamente il datore di lavoro? | Si | |
| E' stato costituito il S.P.P. ed e' stato individuato il Responsabile del S.P.P.? | Si | |
| Sono stati formati il Responsabile e tutti i membri del S.P.P.? | Si | Attestato del 08.01.2019 come Aggiornamento ASR 21/12/11 per lavoratori (credito per Accordo 7 luglio 2016) |
| E' stato individuato un medico competente? | Non pertinente | La dipendente non soggetta a visita medica |
| Sono stati individuati gli addetti di primo soccorso? | Si | |
| Gli addetti di primo soccorso hanno la formazione in corso di validita'? | Si | |
| Sono stati individuati gli addetti alla lotta antincendio? | Si | |
| Gli addetti alla lotta antincendio sono stati formati in modo congruo con il livello di rischio? | Si | |

| | | |
|---|----|--|
| DVR | | |
| Il DVR e' stato redatto ed e' disponibile, firmato e con data certa? | Si | |
| La valutazione stress lavoro correlato e' in corso di validita'? | Si | |
| E' stato completato il rischio chimico con un monitoraggio ambientale ed i dati sono stati elaborati secondo la norma UNI EN 689? | Si | |
| E' stata effettuata la valutazione del rischio di sovraccarico biomeccanico (mmc, movimenti ripetitivi, etc)? | Si | Nel DVR mansioni non a rischio |
| E' presente il piano di emergenza? | No | Allegato alla presente |
| Documenti di gestione | | |
| Viene rispettato l'art. 26 (DUVRI, Idoneita' Tecnico Professionale, etc)? | No | Si allega modello alla presente da far compilare e firmare tutti i volontari |
| Segnalazione aggiuntiva n. 1 | Si | Aggiornare ogni 6 mesi |
| Informazione, Formazione ed addestramento dei lavoratori | | |
| Sono compilati i verbali di informazione, formazione, addestramento per tutti i lavoratori? | Si | |

| Informazione, Formazione ed addestramento dei lavoratori | | |
|--|----|---|
| Tutti i lavoratori in forza sono stati formati secondo i disposti dell'accordo Stato-Regioni 21/12/2011? | Si | Scadenza gennaio 2024 |
| Sono state elaborate e distribuite procedure di lavoro? | Si | |
| Segnalazione aggiuntiva n. 1 | No | Si allega procedura per informazione e formazione per nuovi assunti |
| Impianti | | |
| E' disponibile l'agibilita' dei locali? | No | Richiedere al Comune in qualità di proprietario dell'immobile |
| E' presente il certificato di conformita' dell'impianto elettrico? | No | Richiedere al Comune in qualità di proprietario dell'immobile |
| E' stato denunciato e sottoposto a verifica periodica l'impianto di messa a terra? | No | Verificare con il Comune se è stata fatta; in caso positivo conservare le copie delle verifiche periodiche. Se il Comune non ha provveduto alla Denuncia e alle verifiche periodiche potete procedere autonomamente in qualità di gestori della struttura perché sarà necessaria la Dichiarazione di conformità dell'impianto elettrico |
| Sicurezza delle strutture | | |
| Pavimenti e spazi esterni privi di buche e/o inciampi? | Si | |

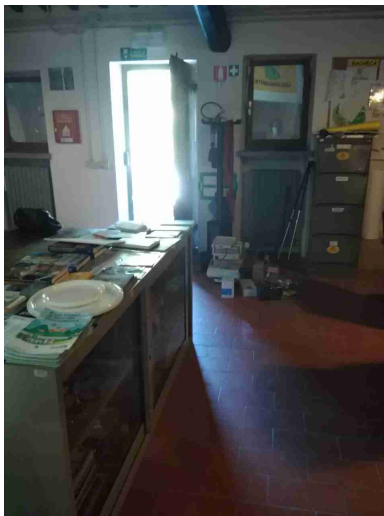
| Sicurezza delle strutture | | |
|---|----|---|
| Ingressi e passaggi mantenuti puliti da ingombri? | No | Spostare il mobile basso grigio posizionato lungo la via di esodo |
|  | | |
| Prevenzione incendi | | |
| Gli estintori sono installati correttamente (facilmente raggiungibili, cartellonistica corretta, altezza adeguata)? | Sì | |
| Le uscite di emergenza sono libere da ingombri, segnalate e facilmente apribili verso l'esodo? | No | L'unica uscita non ha l'apertura nel verso dell'esodo ed immette su una scala |

Prevenzione incendi

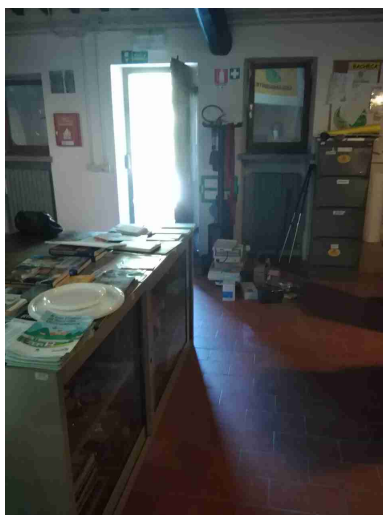

Punti di raccolta in caso di evacuazione segnalati?

No

Installare cartello in esterno



Presidi antincendio controllati semestralmente

Sì

Immagazzinamento

Scaffalature in buone

Sì

LEGAMBIENTE CIRCOLO LE CESANE-CEA

| | | |
|--|--|---|
| Immagazzinamento | | |
| condizioni (ancorate, indicazione portata)? | | |
| Illuminazione | | |
| I locali appaiono adeguatamente illuminati (corpi luce puliti, etc)? | Si | |
| Luci di emergenza mantenute in buono stato di efficienza | Si | |
| Rischio elettrico | | |
| Sui principali quadri elettrici sono presenti i cartelli di Divieto di spegnere incendi con acqua e pericolo folgorazione? | No | Verificare che su tutti i quadri elettrici (installati in aree non di vostra pertinenza) vengano installati i cartelli di seguito riportati |
|  |  QUI NON USARE ACQUA PER SPEGNERE INCENDI |  QUADRO ELETTRICO |
| Nei quadri elettrici sono presenti gli sportelli e risultano chiusi? | Si | |

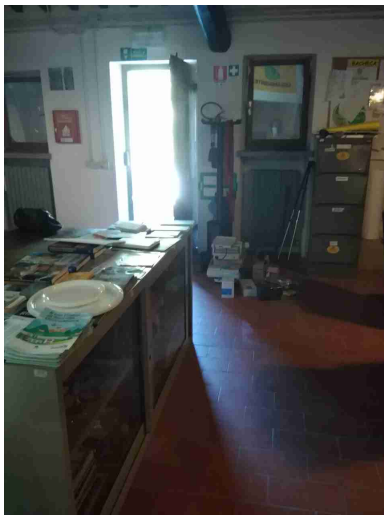
| | | |
|---|----|--|
| Rischio elettrico | | |
| Pulsanti di sgancio corrente elettrica: cartellonistica indicante i pulsanti presente, facilmente visibile e con indicazione delle zone di sgancio? | Si | |
| I differenziali (salvavita) vengono testati almeno ogni 6 mesi? | Si | |
| Aerazione | | |
| I locali appaiono adeguatamente aereati (compresi spogliatoi e servizi igienici)? | Si | |
| Primo soccorso | | |
| Sono presenti le cassette di primo soccorso? | Si | |
|  | | |

| Primo soccorso | | |
|---|----|---------------------------|
| Le cassette sono in buone condizioni e sono assenti elementi scaduti o rovinati? | No | Ripristinare il contenuto |
| Le cassette sono segnalate chiaramente e facilmente accessibili? | Si | |
|  | | |
| Rischi ufficio | | |
| Archivi e scaffalature in buono stato di manutenzione? | Si | |
| Buona condizione delle sedie? | Si | |
| Scrivanie in buone condizioni? | Si | |
| I cavi nelle postazioni PC sono disposti in modo tale da evitare inciampi e cadute? | Si | |

Rischi ufficio

Gli schermi sono orientati in modo da ridurre abbagli e riflessi dalle fonti di luce oppure sono dotati di sistemi parasole?

No

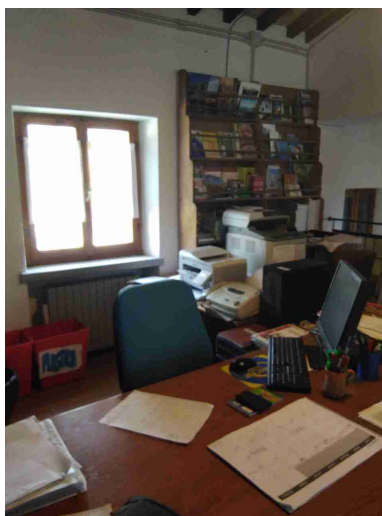

Sono state installate tende



Fotocopiatrici posizionate in zone aeree?

Sì



| Firme | | |
|-----------------------------------|--------------------|---|
| Referente Aziendale | Data 24-10-2019 |  |
| Consulente Barberini Nicoletta | Data 24-10-2019 |  |