

Verifica di conformità legislativa

Condotto per

COMUNE DI BORGHI-SCUOLA MATERNA-2015

Descrizione:

COMUNE DI BORGHI-SCUOLA MATERNA-2015 - Verifica di conformità legislativa

Data:

20-5-2019

Consulente:

Ceccarelli Michele

Luogo:

BORGHI

Persone che partecipano al sopralluogo:

Ceccarelli, Rosati e manutentore del comune

Note:

sopralluogo presso cucina scuola matera

Premessa

A seguito della rilevazione dati, sopralluogo e relativa compilazione della presente Verifica di Conformità Legislativa dell'Azienda, in base alle normative vigenti, si comunicano le situazioni non conformi. La visita è stata condotta verificando a campione l'attività aziendale nel sito identificato, per questo motivo non può essere esclusa l'esistenza di eventuali ulteriori non conformità non evidenziate nel corso della presente visita.

DVR		
Il DVR e' stato redatto ed e' disponibile, firmato e con data certa?	Si	aggiornato al 2017
La valutazione stress lavoro correlato e' in corso di validita'?	No	da programmare
La valutazione relativa all'esposizione al rumore e' in corso di validita'?	No	da programmare
La valutazione relativa all'esposizione alle vibrazioni e' in corso di validita'?	No	da programmare
E' stata effettuata la valutazione del rischio di sovraccarico biomeccanico (mmc, movimenti ripetitivi, etc)?	No	da programmare
Documenti di gestione		
E' presente e compilato il registro per la verifica dei dispositivi di sicurezza di macchine ed impianti?	No	
Sono disponibili i libretti di manutenzione ed uso dei macchinari?	No	
Sicurezza delle strutture		
Pavimenti e spazi esterni privi di buche e/o inciampi?	No	

Sicurezza delle strutture

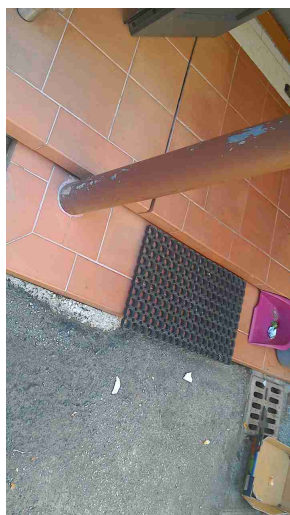

Segnalazione aggiuntiva n. 1

No

eliminare i passaggi di larghezza inferiore a 80 cm rivedendo il lay-out della cucina e dei locali accessori

Prevenzione incendi

Le valvole del gas sono segnalate e sono facilmente raggiungibili?

No

presente cartello indicante valvola metano ma risulta scolorito: sostituirlo



Prevenzione incendi		
Le uscite di emergenza sono libere da ingombri, segnalate e facilmente apribili verso l'esodo?	No	installare la cartellonistica di sicurezza secondo quanto riportato nella cartellonistica di evacuazione
Segnalazione aggiuntiva n. 1	No	verificare semestralmente le n.2 porte Rei
		
Segnalazione aggiuntiva n. 2	No	mantenere chiuse le porte REI
		

Rischio elettrico		
Sui principali quadri elettrici sono presenti i cartelli di Divieto di spegnere incendi con acqua e pericolo folgorazione?	No	installare cartello indicante il pericolo di elettrocuzione
		
Firme		
Referente Aziendale	Data 20-5-2019	X
Consulente Ceccarelli Michele	Data 20-5-2019	