

# Verifica di conformità legislativa

Condotto per

## COMUNE DI MISANO ADRIATICO - MAGAZZINI COMUNALI

**Descrizione:**

COMUNE DI MISANO ADRIATICO -MAGAZZINI COMUNALI - Verifica di conformità legislativa

**Data:**

23-02-2021 15:31:30

**Consulente:**

Ceccarelli Michele

**Luogo:**

MISANO ADRIATICO

**Persone che partecipano al sopralluogo:**

Ceccarelli Michele, Ferri Laura e Geom. Gabellini

**Note:**

## Premessa

A seguito della rilevazione dati, sopralluogo e relativa compilazione della presente Verifica di Conformità Legislativa dell'Azienda, in base alle normative vigenti, si comunicano le situazioni non conformi. La visita è stata condotta verificando a campione l'attività aziendale nel sito identificato e attraverso le informazioni rilasciate dal datore di lavoro. Per questo motivo non può essere esclusa l'esistenza di eventuali ulteriori non conformità non evidenziate nel corso della presente visita.

Organigramma e Formazione		
E' presente l'organigramma aziendale?	Si	
Documenti di Gestione		
E' documentata la distribuzione dei DPI?	Si	Vitali ha una lista i DPI CONSEGNA TI; attendo evidenza della distribuzione dei DPI in relazione a quanto previsto nel DVR
E' presente e compilato il registro per la verifica di funi e catene?	No	predisporre registro
		
E' presente e compilato il registro per la verifica dei dispositivi di sicurezza di macchine ed impianti?	No	diverse macchine non a norma da mettere a norma o da alienare. per le restanti occorre predisporre un registro dei dispositivi di sicurezza

## Documenti di Gestione



Sono disponibili i libretti di manutenzione ed uso dei macchinari?

No

fare censimento e raccogliere i manuali e conservarli in magazzino

Tutte le attività soggette sono presenti nella conformità antincendio?

No

verificare se la metratura del capannone richiede attività (dimensioni 15x23m). Se fosse identificato come autorimessa, per non rappresentare una attività, la superficie deve rimanere al di sotto di 300 mq

E' presente e compilato il registro per la verifica dei dispositivi antincendio?

Non  
pertinente

## Impianti

E' disponibile l'agibilità dei locali?

No

reperire evidenza

E' presente il collaudo statico e/o sismico dell'edificio?

No

reperire evidenza

<b>Impianti</b>		
E' presente il certificato di conformita' dell'impianto elettrico?	No	reperire evidenza
E' stato denunciato e sottoposto a verifica periodica l'impianto di messa a terra?	No	reperire evidenza
L' edificio e' autoprotetto?	No	reperire evidenza
E' stato denunciato e sottoposto a verifica periodica l'impianto termico?	Non pertinente	
Viene effettuata la manutenzione degli impianti di aereazione (aria condizionata, pompe di calore, ...)?	No	presente n.1 robur per il riscaldamento del magazzino. reperire evidenza della manutenzione
Sono stati denunciati e sottoposti a verifica periodica gli impianti di sollevamento?	Non pertinente	
Sono stati sottoposti a verifica periodica gli ascensori/montacarichi?	Non pertinente	
<b>Sicurezza delle strutture</b>		
Pavimenti e spazi esterni privi di buche e/o inciampi?	Si	
Ingressi e passaggi mantenuti puliti da ingombri?	Si	

Sicurezza delle strutture		
Locali con accesso interdetto: i locali di deposito, locali tecnici e locali con accesso regolamentato sono provvisti di cartello di Divieto di accesso ai non addetti?	No	manca cartello di divieto di accesso ai non autorizzati
		
Passaggi per carrelli e mezzi ben definiti?	Non pertinente	
Nelle vetrature sono assenti fratture o vetri fragili che possono causare pericoli di infortuni?	Si	
Sono presenti adeguati spogliatoi (armadietti, docce, posti a sedere) e sono mantenuti in un corretto stato di igiene?	Si	

## Sicurezza delle strutture

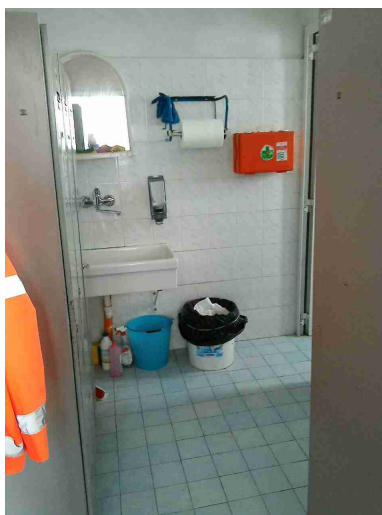

## Prevenzione incendi

Gli estintori sono installati correttamente (facilmente raggiungibili, cartellonistica corretta, altezza adeguata)?

Si



## Prevenzione incendi

Gli idranti sono installati correttamente (facilmente raggiungibili, adeguatamente segnalati, buone condizioni, etc)?

Si



Le valvole del gas sono segnalate e sono facilmente raggiungibili?

No

installare cartellonistica indicante la valvola di intercettazione del metano

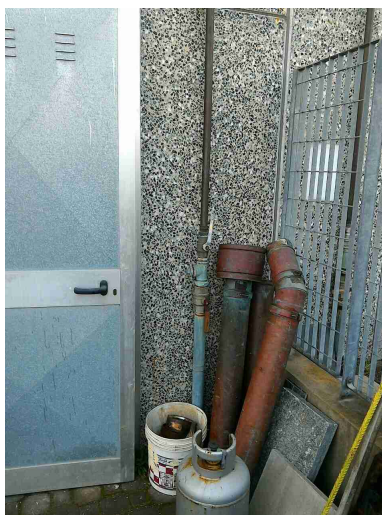

Prevenzione incendi		
I tubi (interni ed esterni) di adduzione del combustibile sono colorati di giallo?	No	verniciare di colore giallo la tubazione che porta il metano
Le uscite di emergenza sono libere da ingombri, segnalate e facilmente apribili verso l'esodo?	Si	
		
Uscite di emergenza con sistemi di apertura omologati CE?	No	sostituire i maniglioni antipatico in quanto non più a norma

## Prevenzione incendi



L'allarme antincendio e' efficiente ed adeguatamente segnalato?

Non  
pertinente

Pulsanti allarme antincendio facilmente raggiungibili?

Non  
pertinente

Punti di raccolta in caso di evacuazione segnalati?

Sì

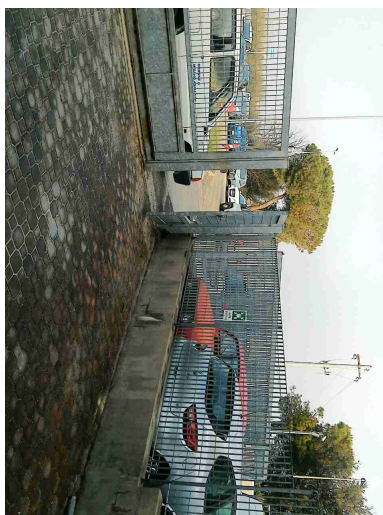

<b>Prevenzione incendi</b>		
Presidi antincendio controllati semestralmente (es. estintori, idranti, porte tagliafuoco, ecc..)	No	estintori ultima Maggio 2020
Sono correttamente posizionate e ben distribuite le planimetrie di evacuazione?	No	manca la planimetria di evacuazione. fornire a sea il DWG in modo tale che sia in grado di predisporre la planimetria
<b>Rischio di formazione di atmosfere esplosive</b>		
Le zone ATEX sono segnalate?	Non pertinente	
L'area di ricarica dei carrelli elevatori e' adeguata aereata e lontana da fonti di innesco?	Non pertinente	
<b>Scale soppalchi e luoghi con pericolo di caduta</b>		
Le scale portatili sono in buone condizioni e conformi alla norma UNI 131?	No	alcune scale non sono marcate EN 131; da eliminare

## Scale soppalchi e luoghi con pericolo di caduta

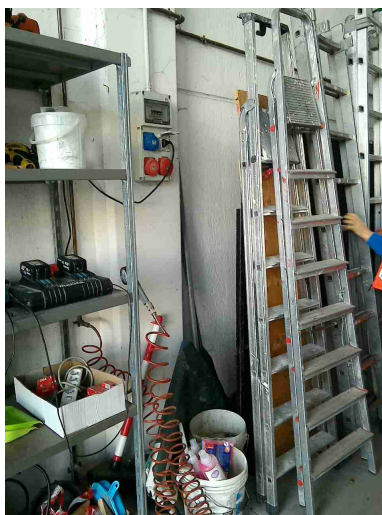

Tutti i luoghi elevati sono muniti di parapetto normale?

Si

Nei soppalchi e' indicata la portata massima?

No

installare cartellonistica indicante la portata massima delle scaffalature

### Immagazzinamento

Scaffalature in buone condizioni (ancorate, indicazione portata)?

No

installare cartellonistica indicante la portata massima delle scaffalature, ancorato e a parete, a terra e controventarle fra loro

## Immagazzinamento

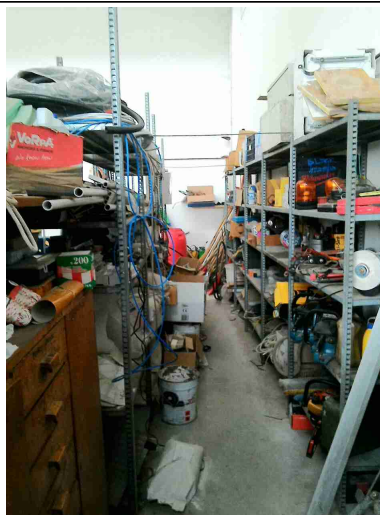

I materiali stoccati sono correttamente imballati?

Si

Le merci impilate verticalmente risultano stabili?

No

immagazzinare in sicurezza i materiali posizionati in verticale

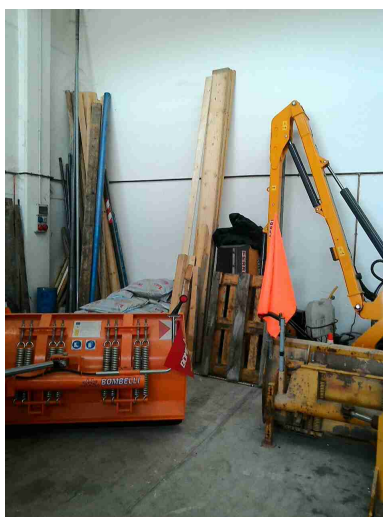

Bacini di raccolta per raccogliere eventuali liquidi che fuoriescono?

No

a acquistare un bacino di contenimento per le benzine , oli e grassi

## Immagazzinamento



## Illuminazione

I locali appaiono adeguatamente illuminati (corpi luce puliti, etc)?

Si

Luci di emergenza mantenute in buono stato di efficienza

No

n.3 non funzionante lato ingresso (effettuato test di funzionamento)

## Rischio elettrico

Sui principali quadri elettrici sono presenti i cartelli di Divieto di spegnere incendi con acqua e pericolo folgorazione?

Si

Nei quadri elettrici sono presenti gli sportelli e risultano chiusi?

Si

Rischio elettrico		
Pulsanti di sgancio corrente elettrica: cartellonistica indicante i pulsanti presente, facilmente visibile e con indicazione delle zone di sgancio?	Si	
		
I differenziali (salvavita) vengono testati almeno ogni 6 mesi?	No	reperire evidenza
Attrezzi elettrici portatili mantenuti in buone condizioni?	Si	
Sono assenti fonti di rischio causate da una cattiva gestione dell'impianto elettrico (adattatori non conformi, prese elettriche e/o prolunghe rovinate, cavi che creano fonte di inciampo, etc)?	Si	

<b>Aerazione</b>		
I locali appaiono adeguatamente aereati (compresi spogliatoi e servizi igienici)?	Si	presenti finestre apribili
Segnalazione aggiuntiva n. 1	No	dotare gli spogliatoi di impianto di riscaldamento
<b>Macchine ed attrezzature</b>		
Le macchine e le attrezzature sono mantenute pulite?	Si	
Il pavimento intorno alle macchine e' mantenuto pulito?	Si	
Le protezioni risultano in buone condizioni?	No	nelle macchine non marcate CE non risultano presenti le protezioni di sicurezza e il pulsante di arresto. alienare o mettere a norma il trapano a colonna, la mola, la pressa.
Pulsanti di emergenza facilmente raggiungibili?	No	non presenti nell'ambito parte delle attrezzature da officina
Scarti di lavorazione raccolti in sicurezza?	Si	
Illuminazione a disposizione appare adeguata al compito?	Si	
Le bombole contenti gas sono stoccate in maniera corretta (separazione piene vuote, segnalate in luoghi ventilati, etc)?	No	eliminare le n.2 bombole di gpl posizionate sul piazzale esterno

## Macchine ed attrezzature



Gli accessori di sollevamento (brache, fasce) sono marcati CE e verificati trimestralmente?

No

predisporre registro per dare evidenza della verifica periodica trimestrale



## Rischi chimico e cancerogeno

Sono disponibili le schede di sicurezza dei prodotti chimici utilizzati?

No

censire i prodotti chimici pericolosi e raccogliere le SDS



<b>Rischi chimico e cancerogeno</b>		
Tutti i contenitori sono etichettati correttamente?	Si	
E' presente un deposito dedicato per prodotti chimici ed e' opportunamente segnalato?	No	acquistare armadio per il contenimento delle sostanze chimiche pericolose
<b>Dispositivi di protezione individuale (DPI)</b>		
I lavoratori fanno un uso regolare e corretto dei DPI?	No	manca DPI antitaglio per le attività che prevedono l'uso della motosega. acquistare dotazione di classe idonea alla velocità della catena
I DPI hanno un buono stato di manutenzione (controllo annuale cintura anticaduta, sostituzione filtri maschere respiratorie, etc)?	Si	
<div>   </div>		
E' presente la segnaletica con obbligo di utilizzo dei DPI?	Si	

Dispositivi di protezione individuale (DPI)		
Sono stati presi provvedimenti per il rischio di lavoro in solitario?	No	possono essere presenti attività in solitario. identificare queste attività e nel caso in cui non siano evitabili occorre predisporre una procedura specifica e dotare gli operai di dispositivo di SOS e uomo a terra
Primo soccorso		
Sono presenti le cassette di primo soccorso?	Sì	
Le cassette sono in buone condizioni e sono assenti elementi scaduti o rovinati?	Sì	
Le cassette sono segnalate chiaramente e facilmente accessibili?	No	manca cartello indicante la cassetta
Sono presenti i pacchetti di medicazione nei mezzi?	Sì	
		

Firme		
Referente Aziendale	Data 23-02-2021 15:31:30	X
Consulente Ceccarelli Michele	Data 23-02-2021 15:31:30	