

Verifica di conformità legislativa

Condotto per

FAST VERDINI SRL

Descrizione:

FAST VERDINI SRL - Verifica di conformità legislativa

Data:

25-11-2020 08:28:14

Consulente:

Barberini Nicoletta

Luogo:

PESARO

Persone che partecipano al sopralluogo:

Note:

Premessa

A seguito della rilevazione dati, sopralluogo e relativa compilazione della presente Verifica di Conformità Legislativa dell'Azienda, in base alle normative vigenti, si comunicano le situazioni non conformi. La visita è stata condotta verificando a campione l'attività aziendale nel sito identificato e attraverso le informazioni rilasciate dal datore di lavoro. Per questo motivo non può essere esclusa l'esistenza di eventuali ulteriori non conformità non evidenziate nel corso della presente visita.

DVR		
Il DVR e' stato redatto ed e' disponibile, firmato e con data certa?	Si	
La valutazione relativa all'esposizione al rumore e' in corso di validita'?	Si	
La valutazione relativa all'esposizione alle vibrazioni e' in corso di validita'?	Si	
La valutazione relativa all'esposizione alle radiazioni ottiche artificiali e' in corso di validita'?	Si	
E' stata effettuata la valutazione del rischio chimico	Si	
E' stato completato il rischio chimico con un monitoraggio ambientale ed i dati sono stati elaborati secondo la norma UNI EN 689?	No	
E' presente il piano di emergenza?	Si	
Segnalazione aggiuntiva n. 1	Si	Valutazione del rischio da sovraccarico biomeccanico arti superiori e dorso lombari del 19.12.2017

DVR		
Segnalazione aggiuntiva n. 2	No	Si ricorda l'importanza di mantenere aggiornato il Programma di Intervento sui Rischi valutati presenti sia nel DVR del 2017 che nella valutazione ergonomica del 2017.
Approvvigionamento idrico		
E' presente una concessione per l'approvvigionamento idrico diverso dal pubblico acquedotto?	Si	Prelievo da pozzo Concessione n.1040 del 23.03.2004 con scadenza 22.03.2034
E' stato regolarizzato il pagamento del canone di concessione?	Si	
E' stata effettuata la comunicazione annuale dell'acqua prelevata?	Si	
Emissioni in atmosfera		
E' presente ed in corso di validita' un'autorizzazione ordinaria all'emissione in atmosfera?	No	DGP 201/2010 per verniciatura, lavorazione metalli e saldatura; presentare nuova domanda per collaudo motori e diminuzione attività di saldatura.
E' presente ed in corso di validita' un'autorizzazione generale all'emissione in atmosfera?	Non pertinente	
Sono state eseguite le analisi previste?	No	Non sono state effettuate le analisi periodiche della saldatura

Emissioni in atmosfera		
E' presente e correttamente compilato il registro delle emissioni?	No	Predisporre registro per controllo emissioni dopo presentazione nuova Autorizzazione Generale
Scarico acque reflue		
E' stata ottenuta l'autorizzazione allo scarico di acque reflue industriali?	Non pertinente	
Per le acque domestiche e' presente l'autorizzazione allo scarico e/o l'autorizzazione all'allaccio in pubblica fognatura e/o l'agibilita'?	Si	Autocertificazione scarico domestico del 1991
Rifiuti		
E' presente ed e' correttamente compilato il registro di carico e scarico rifiuti?	Si	
Sono correttamente compilati i formulari di identificazione e trasporto?	Si	
E' stato presentato entro il 30 aprile il MUD?	Si	
Sono presenti e aggiornati i certificati di caratterizzazione dei rifiuti?	No	Fare caratterizzazione per bombolette spray
Sono presenti e aggiornati i certificati analitici dei rifiuti?	No	

Rifiuti		
E' autorizzata un'attivita' di recupero e/o smaltimento dei rifiuti?	Non pertinente	
E' autorizzata un'attivita' di trasporto dei rifiuti in conto proprio?	Non pertinente	
E' autorizzata un'attivita' di trasporto dei rifiuti in ordinaria?	Non pertinente	
E' stato pagato entro il 30 aprile l'importo per l'iscrizione annuale all'albo dei gestori ambientali e/o dei recuperatori?	Non pertinente	
Rumore esterno		
E' stata fatta la valutazione di impatto acustico?	No	Pu? essere richiesta in fase di aggiornamento delle autorizzazioni ambientali
ConSORZI di filiera		
L'azienda e' iscritta al CONAI e/o al consorzio obbligatorio per i produttori o gli importatori di imballaggi?	Si	
L'azienda presenta entro il 31 Marzo la comunicazione al CONAI relativa agli imballaggi pieni importati?	Si	Entro gennaio di ogni anno

Consorzi di filiera		
L'azienda comunica al CONAI ed a tutti i fornitori di imballaggi il plafond di esportazione?	No	
Impianti contenenti F-GAS		
Per impianti la cui carica di gas fluorurati ad effetto serra e' superiore a 3 kg o superiore a 5 tonnellate di CO2 equivalenti, e' stata affidata la manutenzione ad una ditta certificata?	No	Reperire la documentazione del condizionatore (tipo e quantitativo di gas) per verificare se ? soggetto alla denuncia
Amianto		
In caso di presenza di materiali contenenti amianto e' stato verificato lo stato di conservazione?	Si	Ultima pratica del 2010
Sono state rispettate le indicazioni contenute nella verifica dello stato di conservazione?	No	Procedere con una nuova valutazione periodica
E' stato nominato ed e' stato formato il responsabile del rischio amianto?	No	
Emissioni in atmosfera		
Tutte le emissioni esistenti sono autorizzate?	No	

Emissioni in atmosfera		
Le emissioni sono identificate con cartello?	No	Installare nei camini un cartello riportante la sigla delle emissioni cos? come indicate nella planimetria inviata alla Provincia
		
I punti di campionamento sono conformi alla norma?	No	La conformit? dei punti di prelievo verr? confermata solo dopo il primo campionamento delle emissioni
Scarico acque reflue		
Sono autorizzati tutti gli scarichi esistenti?	Si	
E' scongiurato il pericolo di contaminazione delle acque di prima pioggia?	Si	
Le acque di condensa dei compressori e/o di condensa delle caldaie e/o di controlavaggio di addolcitori sono previste in autorizzazione o smaltite come rifiuti?	Si	

Scarico acque reflue



Segnalazione aggiuntiva n. 1

No

Anche la materia prima liquida deve essere posizionata su bacino di contenimento





Rifiuti

Tutti i rifiuti prodotti sono stati classificati ed a tutti e' stato assegnato un codice CER, compreso il relativo contenitore?

No

Dotare tutti i contenitori dei rifiuti di cartello riportante il codice CER e la descrizione del rifiuto che contengono

Rifiuti		
Tutti i rifiuti sono stoccati correttamente: coperti e con bacino di contenimento per liquidi?	Si	
 		
E' scongiurato il pericolo di contaminazione del suolo?	Si	
I rifiuti pericolosi sono presenti in quantita' inferiore a 10mc o sono smaltiti almeno ogni 3 mesi?	Si	
Segnalazione aggiuntiva n. 1	Si	Gestiti con raccolta differenziata (anche la plastica)

Rifiuti

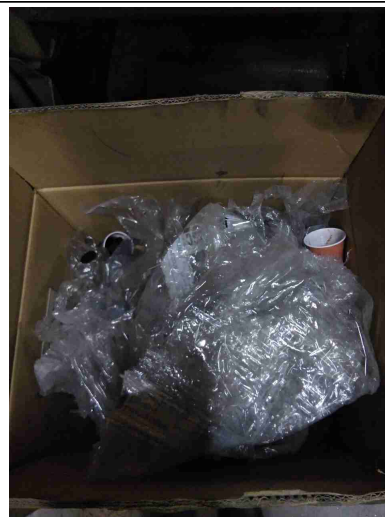

Segnalazione aggiuntiva n. 2

No

Coprire con telo impermeabile
il cassone degli imballaggi.
Nei sacchi neri ci sono i rifiuti
degli uffici

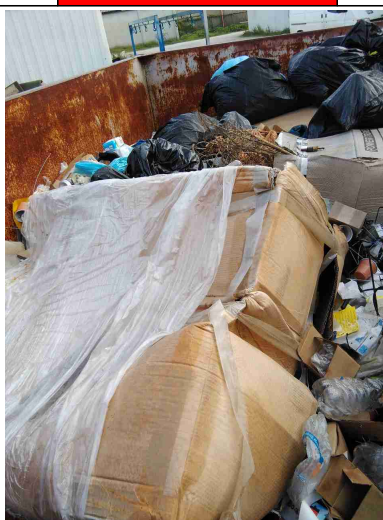
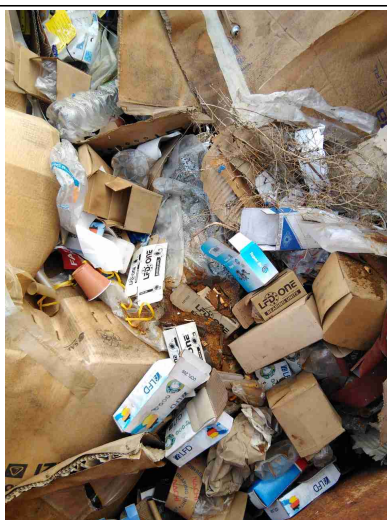

Segnalazione aggiuntiva n. 3

No

Gestire i Nastri abrasivi ed i
dischi delle smerigliatrici che
non possono essere smaltiti
con gli imballaggi in materiali
misti

Rifiuti



Firme

Referente Aziendale	Data 25-11-2020 08:28:14	
Consulente Barberini Nicoletta	Data 25-11-2020 08:28:14	