

Verifica di conformità legislativa

Condotto per

COMUNE DI MISANO ADRIATICO - SETTORE AMMINISTRAZIONE GENERALE

Descrizione:

COMUNE DI MISANO ADRIATICO -SETTORE AMMINISTRAZIONE GENERALE - Verifica di conformità legislativa

Data:

27-08-2020 17:31:37

Consulente:

Ceccarelli Michele

Luogo:

MISANO ADRIATICO

Persone che partecipano al sopralluogo:

Ceccarelli Michele e Sarti Michela

Note:

Premessa

A seguito della rilevazione dati, sopralluogo e relativa compilazione della presente Verifica di Conformità Legislativa dell'Azienda, in base alle normative vigenti, si comunicano le situazioni non conformi. La visita è stata condotta verificando a campione l'attività aziendale nel sito identificato e attraverso le informazioni rilasciate dal datore di lavoro. Per questo motivo non può essere esclusa l'esistenza di eventuali ulteriori non conformità non evidenziate nel corso della presente visita.

Organigramma e Formazione		
E' presente l'organigramma aziendale?	Si	
Impianti		
E' disponibile l'agibilita' dei locali?	No	reperire evidenza
E' presente il collaudo statico e/o sismico dell'edificio?	No	reperire evidenza
Se l'edificio e' ritenuto strategico, e' presente la valutazione del rischio sismico?	No	verificare se l'edificio ritenuto strategico, in caso positivo occorrer reperire la valutazione del rischio sismico
E' presente il certificato di conformita' dell'impianto elettrico?	No	reperire evidenza
E' stato denunciato e sottoposto a verifica periodica l'impianto di messa a terra?	No	reperire evidenza
E' stato denunciato e sottoposto a verifica periodica l'impianto contro le scariche atmosferiche?	No	reperire evidenza
L' edificio e' autoprotetto?	No	verificare che l'esito della valutazione del rischio da scariche atmosferiche configuri l'edificio come autoprotetto
E' stato denunciato e sottoposto a verifica periodica l'impianto termico?	No	reperire evidenza

Impianti		
Viene effettuata la manutenzione degli impianti di aereazione (aria condizionata, pompe di calore, ...)?	No	reperire evidenza
Sono stati sottoposti a verifica periodica gli ascensori/montacarichi?	Si	
Segnalazione aggiuntiva n. 1	No	manca cartellonistica di divieto di utilizzo in caso di incendio
		
Sicurezza delle strutture		
Segnalazione aggiuntiva n. 1	No	eliminare la muffa alle pareti e ripristinare l'intonaco laddove risulti ammalorato.
Prevenzione incendi		
Gli estintori sono installati correttamente (facilmente raggiungibili, cartellonistica)	No	installare estintori a parete e contrassegnati con specifica cartellonistica

COMUNE DI MISANO ADRIATICO -SETTORE AMMINISTRAZIONE GENERALE

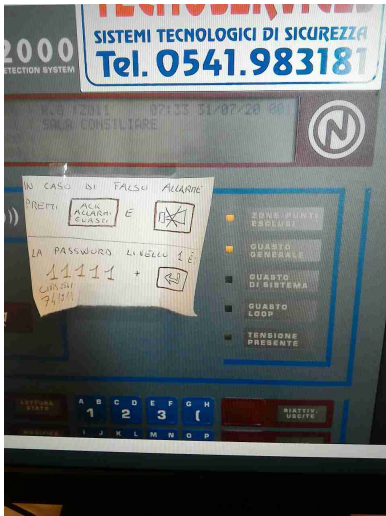
Prevenzione incendi		
corretta, altezza adeguata)?		
L'allarme antincendio e' efficiente ed adeguatamente segnalato?	No	riporta il segnale di guasto; in data odierna è stato contattato il tecnico della manutenzione richiedendo un intervento in urgenza
		
Presidi antincendio controllati semestralmente	Si	
Sono correttamente posizionate e ben distribuite le planimetrie di evacuazione?	Si	
Segnalazione aggiuntiva n. 1	No	eliminare materiale, in parte anche di risulta che è stato posizionato a terra

Prevenzione incendi

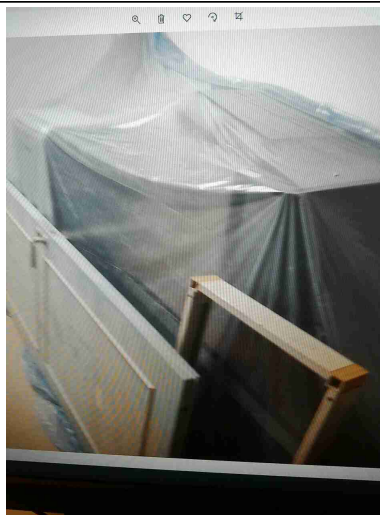

Segnalazione aggiuntiva n. 2

No

Porte REI bloccate aperte;
mantenere chiuse le porte REI

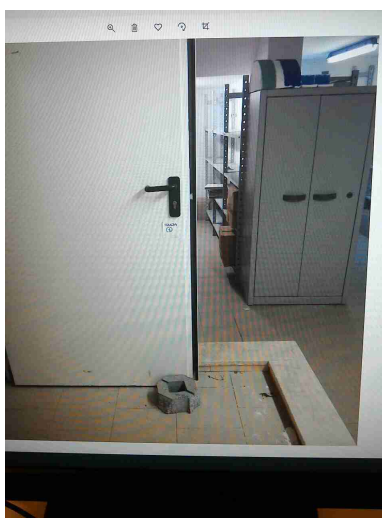

Scale soppalchi e luoghi con pericolo di caduta

Le scale portatili sono in buone condizioni e conformi alla norma UNI 131?

No

acquistare una scala a norma EN 131; al momento e' utilizzata una sedia in plastica

Scale soppalchi e luoghi con pericolo di caduta



Le scale fisse sono munite di corrimano e di parapetto alto almeno 1m (misurando l'altezza all'inizio del gradino)?

No

installare corrimano lungo le scale che portano all'interrato

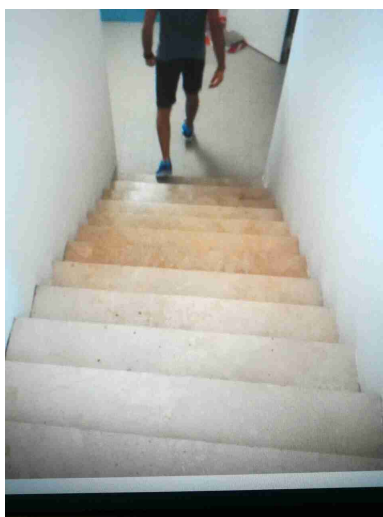

Nei gradini scivolosi sono presenti strisce antiscivolo?

No

da installare ove non presenti

Illuminazione		
Luci di emergenza mantenute in buono stato di efficienza	No	verificare con periodicità semestrale le luci di emergenza
		
Rischio elettrico		
Sui principali quadri elettrici sono presenti i cartelli di Divieto di spegnere incendi con acqua e pericolo folgorazione?	No	installare la cartellonistica di divieto di spegnimento con acqua e pericolo di elettrocuzione
Nei quadri elettrici sono presenti gli sportelli e risultano chiusi?	No	mantenere chiusi a chiave i quadri elettrici

Rischio elettrico



Rischi ufficio

Archivi e scaffalature in buono stato di manutenzione?	Si	
Buona condizione delle sedie?	Si	
Scrivanie in buone condizioni?	Si	
I cavi nelle postazioni PC sono disposti in modo tale da evitare inciampi e cadute?	No	raccogliere i cavi a terra mediante canaline passacavo o spirali raccogli cavi

Rischi ufficio

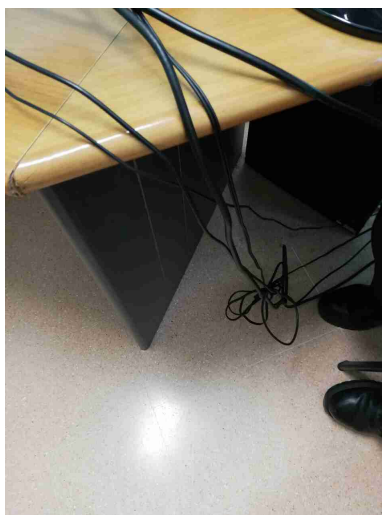

Gli schermi sono orientati in modo da ridurre abbagli e riflessi dalle fonti di luce oppure sono dotati di sistemi parasole?

No

installare tende alla veneziana in corrispondenza di ciascuna finestra



Segnalazione aggiuntiva n. 1

No

eliminare il materiale posizionato al di sopra degli armadi

Rischi ufficio

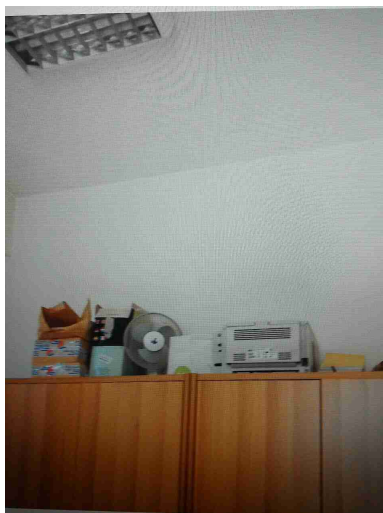

Firme

Referente Aziendale	Data 27-08-2020 17:31:37	X
Consulente Ceccarelli Michele	Data 27-08-2020 17:31:37	