

# Verifica di conformità legislativa

Condotto per

## COMUNE DI MISANO ADRIATICO - SETTORE AMMINISTRAZIONE GENERALE

**Descrizione:**

COMUNE DI MISANO ADRIATICO -SETTORE AMMINISTRAZIONE GENERALE - Verifica di conformità legislativa

**Data:**

10-6-2019

**Consulente:**

Ceccarelli Michele

**Luogo:**

MISANO ADRIATICO

**Persone che partecipano al sopralluogo:**

Rosati Katia e Sarti Michela

**Note:**

sopralluogo presso archivio piano interrato

## **Premessa**

A seguito della rilevazione dati, sopralluogo e relativa compilazione della presente Verifica di Conformità Legislativa dell'Azienda, in base alle normative vigenti, si comunicano le situazioni non conformi. La visita è stata condotta verificando a campione l'attività aziendale nel sito identificato, per questo motivo non può essere esclusa l'esistenza di eventuali ulteriori non conformità non evidenziate nel corso della presente visita.

<b>Sicurezza delle strutture</b>		
Segnalazione aggiuntiva n. 1	No	eliminare la muffa alle pareti e ripristinare l'intonaco laddove risulti ammalorato.
<b>Prevenzione incendi</b>		
Gli estintori sono installati correttamente (facilmente raggiungibili, cartellonistica corretta, altezza adeguata)?	No	installare estintori a parete e contrassegnati con specifica cartellonistica
<b>Scale soppalchi e luoghi con pericolo di caduta</b>		
Le scale portatili sono in buone condizioni e conformi alla norma UNI 131?	No	acquistare una scala a norma EN 131; al momento è utilizzata una sedia in plastica
		
<b>Illuminazione</b>		
Luci di emergenza mantenute in buono stato di efficienza	No	verificare con periodicità semestrale le luci di emergenza

## Illuminazione

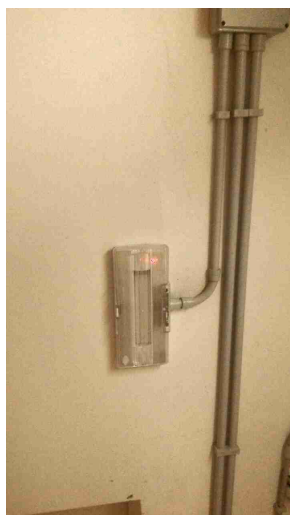

## Rischio elettrico

Sui principali quadri elettrici sono presenti i cartelli di Divieto di spegnere incendi con acqua e pericolo folgorazione?	No	installare la cartellonistica di divieto di spegnimento con acqua e pericolo di elettrocuzione
Nei quadri elettrici sono presenti gli sportelli e risultano chiusi?	No	mantenere chiusi a chiave i quadri elettrici

## Rischio elettrico



## Firme

Referente Aziendale	Data 10-6-2019	X
Consulente Ceccarelli Michele	Data 10-6-2019	