

Verifica di conformità legislativa (Ambiente)

Condotto per

VISCOUNT INTERNATIONAL S.P.A.

Descrizione:

VISCOUNT INTERNATIONAL S.P.A. - Verifica di conformità legislativa

Data:

15-11-2022

Consulente:

Barberini Nicoletta

Luogo:

MONDAINO

Persone che partecipano al sopralluogo:

Note:

Premessa

A seguito della rilevazione dati, sopralluogo e relativa compilazione della presente Verifica di Conformità Legislativa dell'Azienda, in base alle normative vigenti, si comunicano le situazioni non conformi. La visita è stata condotta verificando a campione l'attività aziendale nel sito identificato e attraverso le informazioni rilasciate dal datore di lavoro. Per questo motivo non può essere esclusa l'esistenza di eventuali ulteriori non conformità non evidenziate nel corso della presente visita.



Approvvigionamento idrico		
E' presente una concessione per l'approvvigionamento idrico diverso dal pubblico acquedotto?	Non pertinente	
Emissioni in atmosfera		
E' presente ed in corso di validita' un'autorizzazione ordinaria all'emissione in atmosfera?	Non pertinente	
E' presente ed in corso di validita' un'autorizzazione generale all'emissione in atmosfera?	Si	DGP E.R. 1796/2010 per attività 5 e 6
Sono state eseguite le analisi previste?	Non pertinente	Dal 2013 (passaggio a DGP) non sono più necessarie le analisi periodiche (installazione su tutte le emissioni di sistemi di abbattimento delle polveri e rispetto dei consumi)
E' presente e correttamente compilato il registro delle emissioni?	Si	
E' stato elaborato e trasmesso il piano gestione solventi?	Non pertinente	
Sono stati trasmessi i controlli in continuo?	Non pertinente	
Sono state rispettate tutte le prescrizioni contenute nell'autorizzazione (limiti, messe a regime e in esercizio)?	Si	

Emissioni in atmosfera		
Sono state notificate modifiche non sostanziali?	Non pertinente	
Segnalazione aggiuntiva n. 1	Non pertinente	Richiedere ai fornitori di prodotti chimici le schede di sicurezza aggiornate al 2021 o le dichiarazioni relative alla presenza di sostanze SVHC oppure di prodotti etichettati con H340-H350-H360
Scarico acque reflue		
E' stata ottenuta l'autorizzazione allo scarico di acque reflue industriali?	Non pertinente	
Per le acque domestiche e' presente l'autorizzazione allo scarico e/o l'autorizzazione all'allaccio in pubblica fognatura e/o l'agibilita'?	No	Allacciato acquedotto_ scarico a dispersione per acque nere Richiesta documentazione al Geometra
Sono state effettuate le analisi previste in merito agli scarichi industriali?	Non pertinente	
E' stata ottenuta l'autorizzazione allo scarico assimilato al domestico?	Non pertinente	
Rifiuti		
E' presente ed e' correttamente compilato il registro di carico e scarico rifiuti?	Si	

Rifiuti		
Sono correttamente compilati i formulari di identificazione e trasporto?	Si	
E' stato presentato entro il 30 aprile il MUD?	Si	
Sono presenti e aggiornati i certificati di caratterizzazione dei rifiuti?	Si	
Sono presenti e aggiornati i certificati analitici dei rifiuti?	Si	
E' autorizzata un'attivita' di recupero e/o smaltimento dei rifiuti?	Non pertinente	
E' stata stipulata una polizza fideiussoria?	Non pertinente	
E' stato redatto il piano di gestione delle emergenze interno (PEI) per attivita' di stoccaggio e trattamento rifiuti?	Non pertinente	
E' autorizzata un'attivita' di trasporto dei rifiuti in conto proprio?	Non pertinente	
E' autorizzata un'attivita' di trasporto dei rifiuti in ordinaria?	Non pertinente	

Rumore esterno		
E' stata fatta la valutazione di impatto acustico?	Non pertinente	
Consorzi di filiera		
L'azienda e' iscritta a un consorzio obbligatorio?	Si	
L'azienda presenta entro il 31 Marzo la comunicazione al CONAI relativa agli imballaggi pieni importati?	Si	Comunicazione annuale 30 gennaio e 28 febbraio complessiva
L'azienda comunica al CONAI ed a tutti i fornitori di imballaggi il plafond di esportazione?	Si	
Impianti contenenti F-GAS		
Per impianti la cui carica di gas fluorurati ad effetto serra e' superiore a 3 kg o superiore a 5 tonnellate di CO2 equivalenti, e' stata affidata la manutenzione ad una ditta certificata?	Non pertinente	
Amianto		
In caso di presenza di materiali contenenti amianto e' stato verificato lo stato di conservazione?	Non pertinente	

Emissioni in atmosfera		
Tutte le emissioni esistenti sono autorizzate?	Si	
Le emissioni sono identificate con cartello?	No	Dotare tutti i camini di cartello riportante la sigla della Emissione così come indicata nella planimetria trasmessa alla Provincia di Rimini
		
I punti di campionamento sono conformi alla norma?	No	Contattare il produttore degli impianti di aspirazione per verificare se i bocchettoni sono posizionati in modo corretto e se sono in numero sufficiente. Inoltre i camini dovrebbero essere dotati di accessi in sicurezza per poter permettere all'organo di controllo di effettuare in totale sicurezza eventuali campionamenti delle emissioni.
Scarico acque reflue		
Sono autorizzati tutti gli scarichi esistenti?	No	Relativamente allo scarico domestico

Scarico acque reflue		
E' scongiurato il pericolo di contaminazione delle acque di prima pioggia?	Si	
Le acque di condensa dei compressori e/o di condensa delle caldaie e/o di controlavaggio di addolcitori sono previste in autorizzazione o smaltite come rifiuti?	Non pertinente	Emulsione ed acqua di essiccazione gestite da Conti Compressori
<div style="display: flex; justify-content: space-around;">   </div>		
Rifiuti		
Tutti i rifiuti prodotti sono stati classificati ed a tutti e' stato assegnato un codice CER, compreso il relativo contenitore?	Si	Stoccaggio temporaneo

Rifiuti

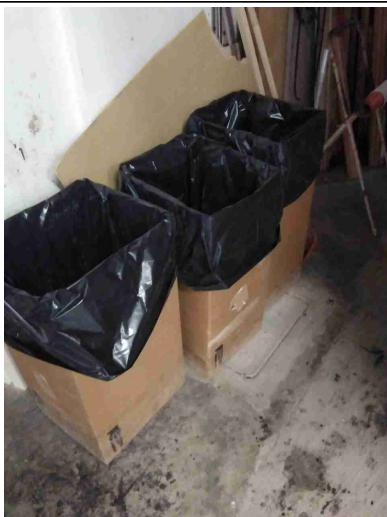

Tutti i rifiuti sono stoccati correttamente: coperti e con bacino di contenimento per liquidi?

No

Coprire il cassone del legno con telo impermeabile o utilizzare cassone con sistema di chiusura. Coprire anche la cabina in attesa dello smaltimento

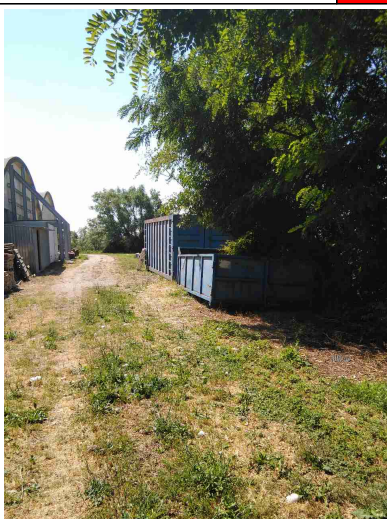

E' scongiurato il pericolo di contaminazione del suolo?

No

I rifiuti pericolosi sono presenti in quantita' inferiore a 10mc o sono smaltiti almeno ogni 3 mesi?

Non
pertinente

Rifiuti		
Segnalazione aggiuntiva n. 1	Non pertinente	La lavapavimenti non viene più utilizzata
		
Firme		
Referente Aziendale	Data 15-11-2022	
Consulente Barberini Nicoletta	Data 15-11-2022	