

# Verifica di conformità legislativa

Condotto per

## VISCOUNT INTERNATIONAL S.P.A.

**Descrizione:**

VISCOUNT INTERNATIONAL S.P.A. - Verifica di conformità legislativa

**Data:**

23-09-2021 10:53:36

**Consulente:**

Barberini Nicoletta

**Luogo:**

MONDAINO

**Persone che partecipano al sopralluogo:**

**Note:**

## **Premessa**



A seguito della rilevazione dati, sopralluogo e relativa compilazione della presente Verifica di Conformità Legislativa dell'Azienda, in base alle normative vigenti, si comunicano le situazioni non conformi. La visita è stata condotta verificando a campione l'attività aziendale nel sito identificato e attraverso le informazioni rilasciate dal datore di lavoro. Per questo motivo non può essere esclusa l'esistenza di eventuali ulteriori non conformità non evidenziate nel corso della presente visita.



Approvvigionamento idrico		
E' presente una concessione per l'approvvigionamento idrico diverso dal pubblico acquedotto?	Non pertinente	
Emissioni in atmosfera		
E' presente ed in corso di validita' un'autorizzazione ordinaria all'emissione in atmosfera?	Non pertinente	
E' presente ed in corso di validita' un'autorizzazione generale all'emissione in atmosfera?	Si	DGP E.R. 1796/2010 per attività 5 e 6
Sono state eseguite le analisi previste?	Si	Dal 2013 (passaggio a DGP) non sono più necessarie le analisi periodiche (installazione su tutte le emissioni di sistemi di abbattimento delle polveri e rispetto dei consumi)
E' presente e correttamente compilato il registro delle emissioni?	Si	
E' stato elaborato e trasmesso il piano gestione solventi?	Non pertinente	
Sono stati trasmessi i controlli in continuo?	Non pertinente	
Sono state rispettate tutte le prescrizioni contenute nell'autorizzazione (limiti, messe a regime e in esercizio)?	Si	

Emissioni in atmosfera		
Sono state notificate modifiche non sostanziali?	Non pertinente	
Segnalazione aggiuntiva n. 1	No	Richiedere ai fornitori di prodotti chimici le schede di sicurezza aggiornate al 2021 o le dichiarazioni relative alla presenza di sostanze SVHC oppure di prodotti etichettati con H340-H350-H360
Scarico acque reflue		
E' stata ottenuta l'autorizzazione allo scarico di acque reflue industriali?	Non pertinente	
Per le acque domestiche e' presente l'autorizzazione allo scarico e/o l'autorizzazione all'allaccio in pubblica fognatura e/o l'agibilita'?	No	Allacciato acquedotto_ scarico a dispersione per acque nere Richiesta documentazione al Geometra
Sono state effettuate le analisi previste in merito agli scarichi industriali?	Non pertinente	
E' stata ottenuta l'autorizzazione allo scarico assimilato al domestico?	Non pertinente	
Rifiuti		
E' presente ed e' correttamente compilato il registro di carico e scarico rifiuti?	Si	

Rifiuti		
Sono correttamente compilati i formulari di identificazione e trasporto?	Si	
E' stato presentato entro il 30 aprile il MUD?	Si	
Sono presenti e aggiornati i certificati di caratterizzazione dei rifiuti?	Si	
Sono presenti e aggiornati i certificati analitici dei rifiuti?	Si	Ultimi certificati gennaio 2018 _ Team li fa valere due anni 2021 analisi polvere di legno codice ERE030105
E' autorizzata un'attivita' di recupero e/o smaltimento dei rifiuti?	Non pertinente	
E' autorizzata un'attivita' di trasporto dei rifiuti in conto proprio?	Non pertinente	
E' autorizzata un'attivita' di trasporto dei rifiuti in ordinaria?	Non pertinente	
Segnalazione aggiuntiva n. 1	No	Per poter redigere la caratterizzazione a vista degli scarti di legno sono necessarie le schede di sicurezza dei pannelli lavorati (maggior acquisto)
Rumore esterno		
E' stata fatta la valutazione di impatto acustico?	No	

<b>Consorzi di filiera</b>		
L'azienda e' iscritta al CONAI e/o al consorzio obbligatorio per i produttori o gli importatori di imballaggi?	Si	
L'azienda presenta entro il 31 Marzo la comunicazione al CONAI relativa agli imballaggi pieni importati?	Si	Comunicazione annuale 30 gennaio e 28 febbraio complessiva
L'azienda comunica al CONAI ed a tutti i fornitori di imballaggi il plafond di esportazione?	Si	
<b>Impianti contenenti F-GAS</b>		
Per impianti la cui carica di gas fluorurati ad effetto serra e' superiore a 3 kg o superiore a 5 tonnellate di CO2 equivalenti, e' stata affidata la manutenzione ad una ditta certificata?	Non pertinente	
<b>Amianto</b>		
In caso di presenza di materiali contenenti amianto e' stato verificato lo stato di conservazione?	Non pertinente	
<b>Emissioni in atmosfera</b>		
Tutte le emissioni esistenti sono autorizzate?	Si	

Emissioni in atmosfera		
Le emissioni sono identificate con cartello?	No	Dotare tutti i camini di cartello riportante la sigla della Emissione così come indicata nella planimetria trasmessa alla Provincia di Rimini
		
I punti di campionamento sono conformi alla norma?	No	Contattare il produttore degli impianti di aspirazione per verificare se i bocchettoni sono posizionati in modo corretto e se sono in numero sufficiente. Inoltre i camini dovrebbero essere dotati di accessi in sicurezza per poter permettere all'organo di controllo di effettuare in totale sicurezza eventuali campionamenti delle emissioni.
Scarico acque reflue		
Sono autorizzati tutti gli scarichi esistenti?	No	
E' scongiurato il pericolo di contaminazione delle acque di prima pioggia?	Sì	

Scarico acque reflue		
Le acque di condensa dei compressori e/o di condensa delle caldaie e/o di controlavaggio di addolcitori sono previste in autorizzazione o smaltite come rifiuti?	Non pertinente	Emulsione ed acqua di essiccazione gestite da Conti Compressori
		
Rifiuti		
Tutti i rifiuti prodotti sono stati classificati ed a tutti e' stato assegnato un codice CER, compreso il relativo contenitore?	Si	
Tutti i rifiuti sono stoccati correttamente: coperti e con bacino di contenimento per liquidi?	No	Coprire il cassone del legno con telo impermeabile o utilizzare cassone con sistema di chiusura



## Rifiuti

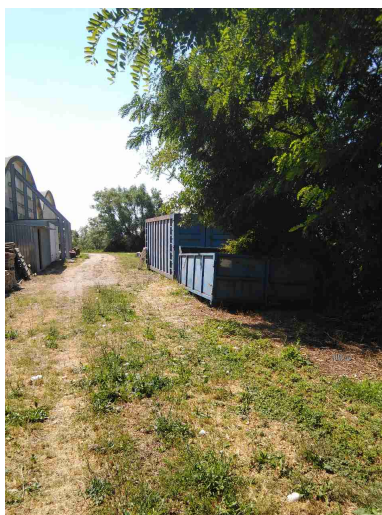

E' scongiurato il pericolo di contaminazione del suolo?	No	
I rifiuti pericolosi sono presenti in quantita' inferiore a 10mc o sono smaltiti almeno ogni 3 mesi?	Non pertinente	
I rifiuti soggetti ad ADR sono correttamente etichettati?	Non pertinente	
Segnalazione aggiuntiva n. 1	No	Gestire acqua di scarico della lavapavimenti come rifiuto anche se viene utilizzata al massimo 2 volte all'anno. Per poter attribuire il codice CER sarà necessaria un'analisi chimica e le schede di sicurezza dei prodotti chimici utilizzati nella macchina

## Rifiuti



## Firme

Referente Aziendale	Data 23-09-2021 10:53:36	
Consulente Barberini Nicoletta	Data 23-09-2021 10:53:36	