

# Verifica di conformità legislativa

Condotto per

## VISCOUNT INTERNATIONAL S.P.A.

**Descrizione:**

VISCOUNT INTERNATIONAL S.P.A. - Verifica di conformità legislativa

**Data:**

17-07-2018

**Consulente:**

Barberini Nicoletta

**Luogo:**

MONDAINO

**Persone che partecipano al sopralluogo:**

**Note:**



## **Premessa**

A seguito della rilevazione dati, sopralluogo e relativa compilazione della presente Verifica di Conformità Legislativa dell'Azienda, in base alle normative vigenti, si comunicano le situazioni non conformi. La visita è stata condotta verificando a campione l'attività aziendale nel sito identificato, per questo motivo non può essere esclusa l'esistenza di eventuali ulteriori non conformità non evidenziate nel corso della presente visita.

<b>Emissioni in atmosfera</b>		
E' presente ed in corso di validita' l'autorizzazione all'emissione in atmosfera?	Si	DGP E.R. 1796/2010 per attività 5 e 6
Sono state eseguite le analisi previste?	Si	Dal 2013 (passaggio a DGP) non sono più necessarie le analisi periodiche
E' presente e correttamente compilato il registro delle emissioni?	Si	
Sono rispettati i limiti previsti nell'autorizzazione?	Si	
E' stato elaborato e trasmesso il piano gestione solventi?	Non pertinente	
Sono stati trasmessi i controlli in continuo?	Non pertinente	
Sono state rispettate tutte le prescrizioni contenute nell'autorizzazione?	Si	
<b>Scarico acque reflue</b>		
E' stata ottenuta l'autorizzazione allo scarico di acque reflue industriali?	Non pertinente	
Per le acque domestiche e' presente l'autorizzazione allo scarico e/o l'autorizzazione all'allaccio in pubblica fognatura e/o l'agibilità?	No	Allacciato acquedotto_ scarico a dispersione per acque nere Richiesta documentazione al Geometra

<b>Rifiuti</b>		
E' presente ed e' correttamente compilato il registro di carico e scarico rifiuti?	Si	
Sono correttamente compilati i formulari di identificazione e trasporto?	Si	
L'azienda e' iscritta al SISTRI ed ha pagato l'iscrizione annuale?	Si	
E' stato presentato entro il 30 aprile il MUD?	Si	
Sono autorizzate le attivita' di recupero e/o di trasporto rifiuti?	Non pertinente	
<b>Rumore esterno</b>		
E' stata fatta la valutazione di impatto acustico?	Non pertinente	
<b>Consorzi di filiera</b>		
L'azienda e' iscritta al CONAI e/o al consorzio obbligatorio per i produttori o gli importatori di imballaggi?	Si	
L'azienda presenta entro il 31 Marzo la comunicazione al CONAI relativa agli imballaggi pieni importati?	Si	Comunicazione annuale 30 gennaio e 28 febbraio complessiva

<b>Consorzi di filiera</b>		
L'azienda comunica al CONAI ed a tutti i fornitori di imballaggi il plafond di esportazione?	Si	
<b>Impianti contenenti F-GAS</b>		
Per impianti contentnei oltre 3kg di F-gas, e' stata affidata la manutenzione ad una ditta certificata?	Non pertinente	
<b>Amianto</b>		
In caso di presenza di materiali contenenti amianto e' stato verificato lo stato di conservazione?	Non pertinente	
<b>Emissioni in atmosfera</b>		
Tutte le emissioni esistenti sono autorizzate?	Si	
Le emissioni sono identificate con cartello?	No	Dotare tutti i camini di cartello riportante la sigla della Emissione come indicata nella planimetria trasmessa alla Provincia di Rimini

Emissioni in atmosfera		
		
I punti di campionamento sono conformi alla norma?	No	Vedere sea +accessi in sicurezza
I sistemi di registrazione automatica sono attivi?	Non pertinente	
Scarico acque reflue		
Sono autorizzati tutti gli scarichi esistenti?	No	
E' scongiurato il pericolo di contaminazione delle acque di prima pioggia?	Si	
Le acque di condensa dei compressori e/o di condensa delle caldaie e/o di controlavaggio di addolcitori sono previste in autorizzazione o smaltite come rifiuti?	Si	Emulsione ed acqua di essiccazione gestite da Conti Compressori

## Scarico acque reflue



## Rifiuti

Tutti i rifiuti prodotti sono stati classificati ed a tutti e' stato assegnato un codice CER, compreso il relativo contenitore?

Si

Installare cartello riportante il codice CER e la descrizione del rifiuto che contiene

Tutti i rifiuti sono stoccati correttamente: coperti e con bacino di contenimento per liquidi?

No

Coprire il cassone del legno con telo impermeabile o utilizzare cassone con sistema di chiusura

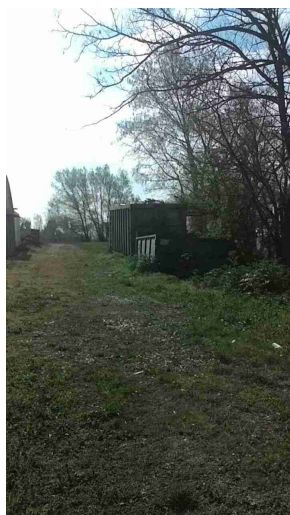

Rifiuti		
E' scongiurato il pericolo di contaminazione del suolo?	Si	
I rifiuti pericolosi sono presenti in quantita' inferiore a 10mc o sono smaltiti almeno ogni 2 mesi?	Si	
Le giacenze coincidono con quanto annotato nel registri di carico e scarico?	Si	
I rifiuti soggetti ad ADR sono correttamente etichettati?	Non pertinente	
Segnalazione aggiuntiva n. 1	No	Gestire acqua di scarico come rifiuto (utilizzata 2 volte all'anno)
		
Firme		
Referente Aziendale	Data 17-07-2018 VISCONT INTERNATIONAL S.P.A.	



Firme		
Consulente Barberini Nicoletta	Data 17-07-2018	