

Verifica di conformità legislativa

Condotto per

COMPOSIT S.R.L.

Descrizione:

COMPOSIT S.R.L. - Verifica di conformità legislativa

Data:

20-02-2018

Consulente:

Barberini Nicoletta

Luogo:

VALLEFOGLIA

Persone che partecipano al sopralluogo:

Note:

Premessa

A seguito della rilevazione dati, sopralluogo e relativa compilazione della presente Verifica di Conformità Legislativa dell'Azienda, in base alle normative vigenti, si comunicano le situazioni non conformi. La visita è stata condotta verificando a campione l'attività aziendale nel sito identificato, per questo motivo non può essere esclusa l'esistenza di eventuali ulteriori non conformità non evidenziate nel corso della presente visita.

Emissioni in atmosfera		
E' presente ed in corso di validita' l'autorizzazione all'emissione in atmosfera?	Si	
E' stata comunicata nei termini la messa in esercizio ed a regime degli impianti?	Si	
Sono state eseguite le analisi previste?	Si	
Sono state trasmesse le analisi di messa a regime?	Si	
E' presente e correttamente compilato il registro delle emissioni?	Si	
Sono rispettati i limiti previsti nell'autorizzazione?	No	Nel 2017 la analisi della emissione E8 non rispetta i limiti
Sono stati trasmessi i controlli in continuo?	Si	
Sono state rispettate tutte le prescrizioni contenute nell'autorizzazione?	Si	
Scarico acque reflue		
Per le acque domestiche e' presente l'autorizzazione allo scarico e/o l'autorizzazione all'allaccio in pubblica fognatura e/o l'agibilita'?	Si	

Rifiuti		
E' presente ed e' correttamente compilato il registro di carico e scarico rifiuti?	Si	
Sono correttamente compilati i formulari di identificazione e trasporto?	Si	
L'azienda e' iscritta al SISTRI ed ha pagato l'iscrizione annuale?	Si	
E' stato presentato entro il 30 aprile il MUD?	Si	
Sono autorizzate le attivita' di recupero e/o di trasporto rifiuti?	Si	AUA 1261 del 20.10.2017 (scadenza 20.10.2032)
E' stato pagato entro il 30 aprile l'importo per l'iscrizione annuale all'albo dei gestori ambientali e/o dei recuperatori?	Si	
Sono state rispettate tutte le condizioni contenute nell'autorizzazione al trasporto e/o al recupero?	Si	
Rumore esterno		
E' stata fatta la valutazione di impatto acustico?	Si	
Sono rispettati i limiti previsti?	Si	

Consorzi di filiera		
L'azienda e' iscritta al CONAI e/o al consorzio obbligatorio per i produttori o gli importatori di imballaggi?	Si	Acquisto imballaggio in territorio italiano
L'azienda presenta entro il 31 Marzo la comunicazione al CONAI relativa agli imballaggi pieni importati?	Non pertinente	
L'azienda comunica al CONAI ed a tutti i fornitori di imballaggi il plafond di esportazione?	No	Non viene comunicato il plafond
Impianti contenenti F-GAS		
Per impianti contentnei oltre 3kg di F-gas, e' stata affidata la manutenzione ad una ditta certificata?	Si	R407C per 12 kg
E' stato istituito il registro delle verifiche?	Si	Contratto con Cerio
E' stata presentata entro il 31 Maggio la comunicazione all'ISPRA?	Si	
Amianto		
In caso di presenza di materiali contenenti amianto e' stato verificato lo stato di conservazione?	Si	Necessaria bonifica o rimozione
Sono state rispettate le verifiche previste nella verifica dello stato di conservazione?	No COMPOSIT S.R.L.	

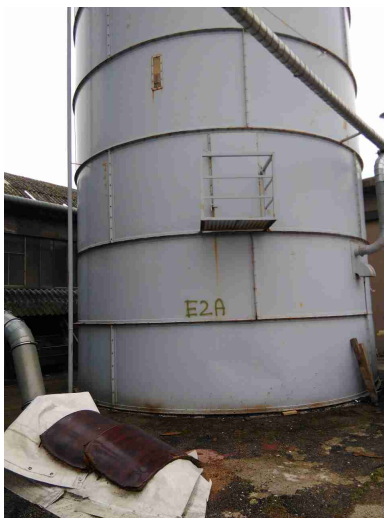
Amianto		
E' stato nominato ed e' stato formato il responsabile del rischio amianto?	No	
Emissioni in atmosfera		
Tutte le emissioni esistenti sono autorizzate?	Si	
Le emissioni sono identificate con cartello?	Si	
		
I punti di campionamento sono conformi alla norma?	No	
Scarico acque reflue		
Sono autorizzati tutti gli scarichi esistenti?	Si	

Scarico acque reflue		
E' scongiurato il pericolo di contaminazione delle acque di prima pioggia?	Si	
Le acque di condensa dei compressori e/o di consensa delle caldaie e/o di controlavaggio di addolcitori sono previste in autorizzazione o smaltite come rifiuti?	Si	
Rifiuti		
Tutti i rifiuti prodotti sono stati classificati ed a tutti e' stato assegnato un codice CER, compreso il relativo contenitore?	No	Ripristinare tutti i cartelli
		
Tutti i rifiuti sono stoccati correttamente: coperti e con bacino di contenimento per liquidi?	No	

Rifiuti

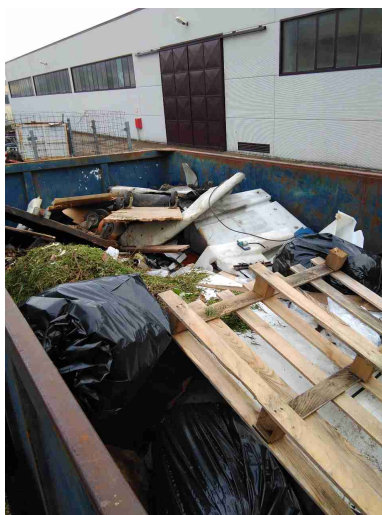

E' scongiurato il pericolo di contaminazione del suolo?	Non pertinente	
I rifiuti pericolosi sono presenti in quantita' inferiore a 10mc o sono smaltiti almeno ogni 2 mesi?	Si	
Le giacenze coincidono con quanto annotato nel registri di carico e scarico?	Si	
Segnalazione aggiuntiva n. 1	No	Avviare a smaltimento quanto prima

Rifiuti



Segnalazione aggiuntiva n. 2

No



Approvvigionamento idrico

E' presenta una concessione per l'approvvigionamento idrico?

Sì

Approvvigionamento idrico		
E' stato regolarizzato il pagamento del canone di concessione?	Si	
E' stata effettuata la comunicazione annuale dell'acqua prelevata?	Si	Sia MarcheMultiservizi che Regione
Firme		
Referente Aziendale	Data 20-02-2018	
Consulente Barberini Nicoletta	Data 20-02-2018	