

Verifica di conformità legislativa

Condotto per

TRUFFA SERGIO - AUTOCARROZZERIA LA CALVESE

Descrizione:

TRUFFA SERGIO - AUTOCARROZZERIA LA CALVESE - Verifica di conformità legislativa

Data:

27-06-2019

Consulente:

Barberini Nicoletta

Luogo:

MONTECALVO IN FOGLIA

Persone che partecipano al sopralluogo:

Note:

Premessa

A seguito della rilevazione dati, sopralluogo e relativa compilazione della presente Verifica di Conformità Legislativa dell'Azienda, in base alle normative vigenti, si comunicano le situazioni non conformi. La visita è stata condotta verificando a campione l'attività aziendale nel sito identificato, per questo motivo non può essere esclusa l'esistenza di eventuali ulteriori non conformità non evidenziate nel corso della presente visita.

Approvvigionamento idrico		
E' presente una concessione per l'approvvigionamento idrico diverso dal pubblico acquedotto?	No	
E' stato regolarizzato il pagamento del canone di concessione?	No	
E' stata effettuata la comunicazione annuale dell'acqua prelevata?	No	
Emissioni in atmosfera		
E' presente ed in corso di validita' un'autorizzazione generale all'emissione in atmosfera?	Si	
Consorzi di filiera		
L'azienda e' iscritta al CONAI e/o al consorzio obbligatorio per i produttori o gli importatori di imballaggi?	No	Acquistano carta per coprire macchine
Impianti contenenti F-GAS		
Per impianti la cui carica di gas fluorurati ad effetto serra e' superiore a 3 kg o superiore a 5 tonnellate di CO2 equivalenti, e' stata affidata la manutenzione ad una ditta certificata?	No	R22

Impianti contenenti F-GAS

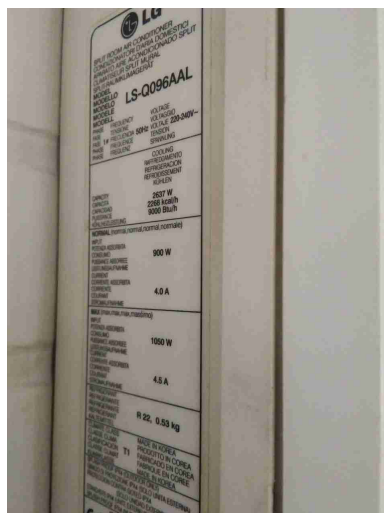

Amianto

In caso di presenza di materiali contenenti amianto e' stato verificato lo stato di conservazione?

Non
pertinente

Sicurezza delle strutture

Pavimenti e spazi esterni privi di buche e/o inciampi?

Si

Ingressi e passaggi mantenuti puliti da ingombri?

Si

Passaggi per pedoni ben delimitati?

No

Segnalare a terra il passaggio dei pedoni per raggiungere l'ufficio ed apporre cartello e catenelle per divieto di accesso all'officina

Sicurezza delle strutture

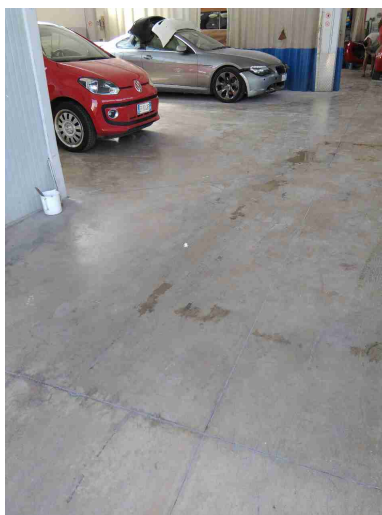

Sono presenti adeguati spogliatoi (armadietti, docce, posti a sedere) e sono mantenuti in un corretto stato di igiene?

Si

Prevenzione incendi

Gli estintori sono installati correttamente (facilmente raggiungibili, cartellonistica corretta, altezza adeguata)?

Si

Rischio di formazione di atmosfere esplosive

Le zone ATEX sono segnalate?

No

Scale soppalchi e luoghi con pericolo di caduta

Le scale portatili sono in buone condizioni e conformi alla norma UNI 131?

Si

Scale soppalchi e luoghi con pericolo di caduta



Tutti i luoghi elevati sono muniti di parapetto normale?

No

Nei soppalchi e' indicata la portata massima?

No



Scale soppalchi e luoghi con pericolo di caduta

Per i soppalchi e' presente procedura per svolgere in sicurezza, in particolare per il rischio di caduta dall'alto, le operazioni di carico/scarico?

No

Immagazzinamento

Scaffalature in buone condizioni (ancorate, indicazione portata)?

No



Illuminazione

I locali appaiono adeguatamente illuminati (corpi luce puliti, etc)?

Sì

Luci di emergenza mantenute in buono stato di efficienza

Sì

Rischio elettrico		
Sui principali quadri elettrici sono presenti i cartelli di Divieto di spegnere incendi con acqua e pericolo folgorazione?	No	
		
Nei quadri elettrici sono presenti gli sportelli e risultano chiusi?	No	
Pulsanti di sgancio corrente elettrica: cartellonistica indicante i pulsanti presente, facilmente visibile e con indicazione delle zone di sgancio?	Si	
Aerazione		
I locali appaiono adeguatamente aereati (compresi spogliatoi e servizi igienici)?	Si	

Aerazione		
E' presente un impianto di aspirazione in prossimita' dell'emissione di sostanza pericolose?	Si	
Rischi chimico e cancerogeno		
Sono disponibili le schede di sicurezza dei prodotti chimici utilizzati?	No	
Tutti i contenitori sono etichettati correttamente?	Si	
E' presente un deposito dedicato per prodotti chimici ed e' opportunamente segnalato?	No	Installare cartelli nel locale tintometro
		
Dispositivi di protezione individuale (DPI)		
E' presente la segnaletica con obbligo di utilizzo dei DPI?	No	Potenziare la segnaletica

Emissioni in atmosfera		
Tutte le emissioni esistenti sono autorizzate?	Si	
Le emissioni sono identificate con cartello?	No	
I punti di campionamento sono conformi alla norma?	No	
		
Scarico acque reflue		
Sono autorizzati tutti gli scarichi esistenti?	No	
E' scongiurato il pericolo di contaminazione delle acque di prima pioggia?	No	
Segnalazione aggiuntiva n. 1	No	Necessaria richiedere l'Autorizzazione allo Scarico delle acque reflue industriali per l'autolavaggio

Scarico acque reflue





Rifiuti

Tutti i rifiuti prodotti sono stati classificati ed a tutti e' stato assegnato un codice CER, compreso il relativo contenitore?

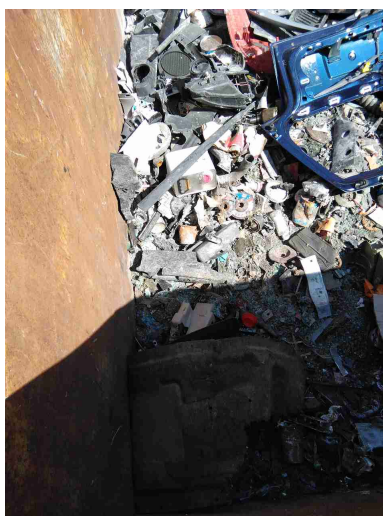
No



Rifiuti		
Tutti i rifiuti sono stoccati correttamente: coperti e con bacino di contenimento per liquidi?	No	
		
E' scongiurato il pericolo di contaminazione del suolo?	No	
		
Segnalazione aggiuntiva n. 1	No	Separare bombolette stracci carta sporchi

Rifiuti



Firme

Referente Aziendale	Data 27-06-2019	
Consulente Barberini Nicoletta	Data 27-06-2019	