

Verifica di conformità legislativa

Condotto per

NAMIRIAL SPA

Descrizione:

NAMIRIAL SPA - Verifica di conformità legislativa

Data:

20-5-2022

Consulente:

Simonetta Strologo

Luogo:

SENIGALLIA

Persone che partecipano al sopralluogo:

Andrea Fuganti, Alessandro Mandolini

Note:

Premessa

A seguito della rilevazione dati, sopralluogo e relativa compilazione della presente Verifica di Conformità Legislativa dell'Azienda, in base alle normative vigenti, si comunicano le situazioni non conformi. La visita è stata condotta verificando a campione l'attività aziendale nel sito identificato e attraverso le informazioni rilasciate dal datore di lavoro. Per questo motivo non può essere esclusa l'esistenza di eventuali ulteriori non conformità non evidenziate nel corso della presente visita.

Organigramma e Formazione		
E' presente l'organigramma aziendale?	Si	
E' stato individuato univocamente il datore di lavoro?	Si	Pellegrini Massimiliano
E' stato costituito il S.P.P. ed e' stato individuato il Responsabile del S.P.P.?	Si	Pedini Amati Francesco Data Documento: 3/6/2020
Sono stati formati il Responsabile e tutti i membri del S.P.P.?	Si	
E' stato nominato un medico competente?	Si	Olivetti Giuseppe
Il nominativo del rappresentate dei lavoratori per la sicurezza e' stato comunicato telematicamente all'INAIL?	No	Verificare con responsabile del personale
Il rappresentate dei lavoratori per la sicurezza e' stato formato in seguito all'elezione e poi costantemente?	Si	
Sono stati individuati gli addetti di primo soccorso?	Si	
Gli addetti di primo soccorso hanno la formazione in corso di validita'?	No	Verificare con responsabile del personale
Sono stati individuati gli addetti alla lotta antincendio?	Si	

Organigramma e Formazione		
Gli addetti alla lotta antincendio sono stati formati in modo congruo con il livello di rischio?	Si	
Sono stati individuati dirigenti?	Si	Luigi Tomasini
I dirigenti sono stati formati e la formazione e' in corso di validita'?	No	Da terminare
Sono stati individuati i preposti?	Si	Andrea Fuganti
I preposti sono stati formati e la formazione e' in corso di validita'?	Si	
DVR		
Il DVR e' stato redatto ed e' disponibile, firmato e con data certa?	Si	Data Documento: 2/6/2020
La valutazione stress lavoro correlato e' in corso di validita'?	Si	Scadenza Documento: 29/04/2024
La valutazione relativa all'esposizione ai campi elettromagnetici e' in corso di validita'?	No	Preventivare attività di monitoraggio
E' presente il piano di emergenza?	Si	Data Documento: 2/8/2016

Documenti di Gestione		
Viene rispettato l'art. 26 (DUVRI, Idoneita' Tecnico Professionale, etc)?	Si	
E' stata effettuata e verbalizzata la riunione periodica art. 35?	Si	Scadenza Documento: 30/12/2023
E' stato effettuata correttamente l'attivita' di sorveglianza sanitaria (cert. idoneita', sopralluogo art. 25, etc)?	Si	
E' documentata la distribuzione dei DPI?	Si	DPI Covid
E' presente la conformita' antincendio ai sensi del DPR 151/2011?	Si	Scadenza Documento: 19/12/2022
Tutte le attivita' soggette sono presenti nella conformita' antincendio?	Si	
E' stata eseguita la prova di evacuazione?	No	Da fare, inviare verbale
Informazione, Formazione ed addestramento dei lavoratori		
Sono compilati i verbali di informazione, formazione, addestramento per tutti i lavoratori?	No	Inviare verbali in Word
Tutti i lavoratori in forza sono stati formati secondo i disposti dell'accordo Stato-Regioni 21/12/2011?	No	In corso d'opera

Informazione, Formazione ed addestramento dei lavoratori		
Sono state elaborate e distribuite procedure di lavoro?	No	Inviare file in pdf. Da inviare con ricevuta di lettura.
Impianti		
E' disponibile l'agibilita' dei locali?	No	Reperire
E' presente il certificato di conformita' dell'impianto elettrico?	No	Reperire
E' stato denunciato e sottoposto a verifica periodica l'impianto di messa a terra?	No	EcocertScadenza Documento: 3/4/2022
L' edificio e' autoprotetto?	No	Verificare
Viene effettuata la manutenzione degli impianti di aereazione (aria condizionata, pompe di calore, ...)?	Si	Effettuata sanificazione pro COVID
Sono stati sottoposti a verifica periodica gli ascensori/montacarichi?	Si	Contratto con ditta esterna
Rifiuti		
E' presente ed e' correttamente compilato il registro di carico e scarico rifiuti?	Si	

Rifiuti		
Sono correttamente compilati i formulari di identificazione e trasporto?	Si	
E' stato presentato entro il 30 aprile il MUD?	Si	
Impianti contenenti F-GAS		
Per impianti la cui carica di gas fluorurati ad effetto serra e' superiore a 3 kg o superiore a 5 tonnellate di CO2 equivalenti, e' stata affidata la manutenzione ad una ditta certificata?	Si	Impianto di condizionamento
Sicurezza delle strutture		
Nelle vetrate sono assenti fratture o vetri fragili che possono causare pericoli di infortuni?	Si	
Segnalazione aggiuntiva n. 1	No	Sala CED: posizionare cartelli divieto di spegnere incendi con acqua e rischio folgorazione
Prevenzione incendi		
Gli estintori sono installati correttamente (facilmente raggiungibili, cartellonistica corretta, altezza adeguata)?	No	Mancano estintori in polvere x classi B e C, 1 ogni 250 m². 6 ogni 1200 m² Esterno archivio cartello estintore polvere 55a 233bc

Prevenzione incendi



Le uscite di emergenza sono libere da ingombri, segnalate e facilmente apribili verso l'esodo?

No

Aggiungere cartelli indicanti uscite di emergenza

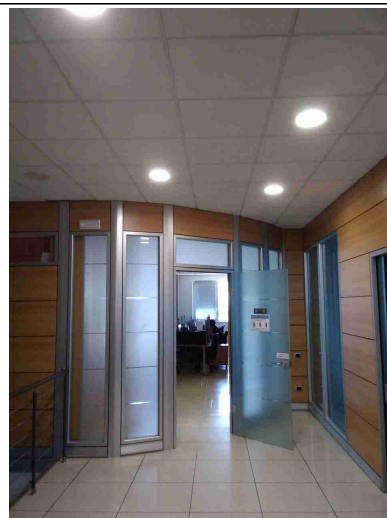
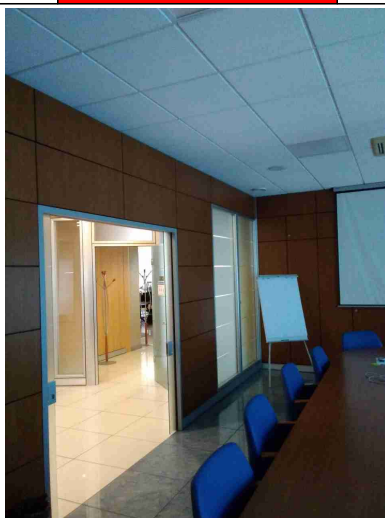
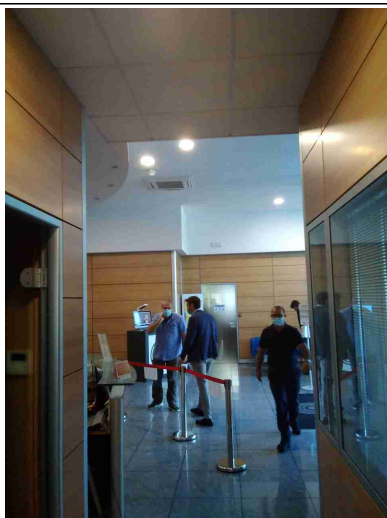

Uscite di emergenza con sistemi di apertura omologati CE?

Sì

Punti di raccolta in caso di evacuazione segnalati?

Sì

Prevenzione incendi

Presidi antincendio controllati semestralmente (es. estintori, idranti, porte tagliafuoco, ecc..)

Si

Sono correttamente posizionate e ben distribuite le planimetrie di evacuazione?

No

Planimetrie poco rappresentative. Verificare possibilità di sviluppare un esploso che sia più immediato alla vista



Scale soppalchi e luoghi con pericolo di caduta

Le scale portatili sono in buone condizioni e conformi alla norma UNI 131?

Si

Le scale fisse sono munite di corrimano e di parapetto alto almeno 1m (misurando l'altezza all'inizio del gradino)?

No

All'ingresso parapetto valicabile se ambiente fruibile da bambini. Su scala archivio manca parapetto (ma scala stretta!!) e cartello DIVIETO DI ACCESSO AL PERSONALE NON AUTORIZZATO

Scale soppalchi e luoghi con pericolo di caduta

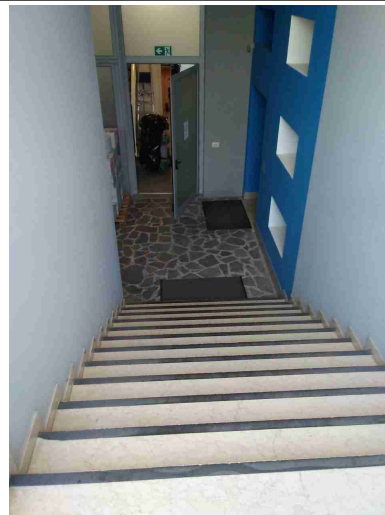

Nei gradini scivolosi sono presenti strisce antiscivolo?

Si

Tutti i luoghi elevati sono muniti di parapetto normale?

No

Parapetto inferiore ai requisiti



Illuminazione

I locali appaiono adeguatamente illuminati (corpi luce puliti, etc)?

No

Luce naturale in alcuni casi insufficiente

Illuminazione

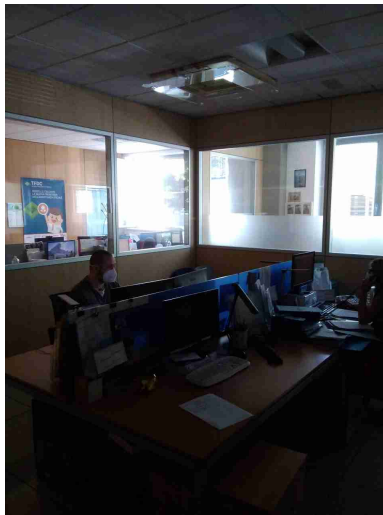

Luci di emergenza mantenute
in buono stato di efficienza

No

Riposizionarle

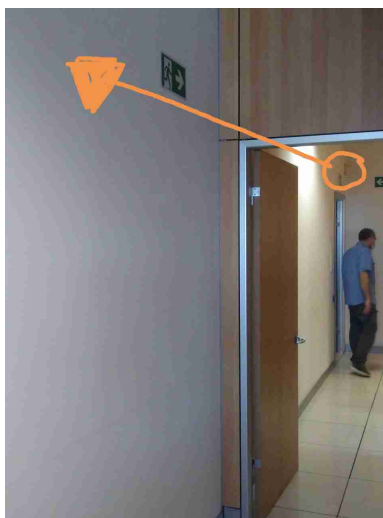

Gli ambienti sono dotati di
adeguati sistemi di
schermatura dal sole?

Sì

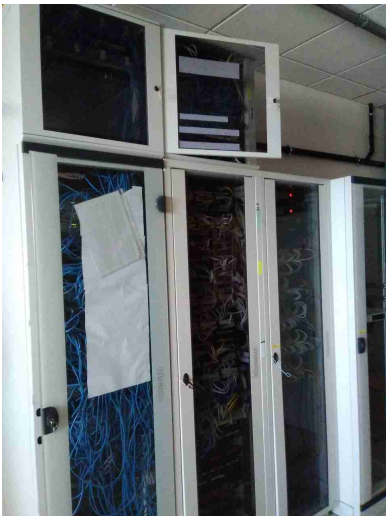
Rischio elettrico		
Sui principali quadri elettrici sono presenti i cartelli di Divieto di spegnere incendi con acqua e pericolo folgorazione?	No	Provvisorio x esecuzione lavori
		
Nei quadri elettrici sono presenti gli sportelli e risultano chiusi?	Si	
Segnalazione aggiuntiva n. 1	No	Posizionare cartello DIVIETO DI SPEGNERE INCENDI CON ACQUA anche nel quadro raffigurato

Rischio elettrico



Segnalazione aggiuntiva n. 2

No

Aggiungere cartelli uscita

Aerazione

I locali appaiono adeguatamente aereati (compresi spogliatoi e servizi igienici)?

Sì

Segnalazione aggiuntiva n. 1

No

Nei locali comuni, area snack, distributori bevande appendere segnaletica COVID (sanificazione touchscreen) e gel igienizzanti.

Rischi chimico e cancerogeno

Sono disponibili le schede di sicurezza dei prodotti chimici utilizzati?

Sì

Dispositivi di protezione individuale (DPI)		
I lavoratori fanno un uso regolare e corretto dei DPI?	Si	DPI Covid
Primo soccorso		
Sono presenti le cassette di primo soccorso?	Si	
Le cassette sono in buone condizioni e sono assenti elementi scaduti o rovinati?	No	Integrare i prodotti. Valutare un contratto unico x tutte le sedi
Le cassette sono segnalate chiaramente e facilmente accessibili?	No	Verificare adeguata segnaletica
Rischi ufficio		
Archivi e scaffalature in buono stato di manutenzione?	Si	
Buona condizione delle sedie?	Si	
Scrivanie in buone condizioni?	Si	
I cavi nelle postazioni PC sono disposti in modo tale da evitare inciampi e cadute?	Si	
Gli schermi sono orientati in modo da ridurre abbagli e riflessi dalle fonti di luce oppure sono dotati di sistemi parasole?	Si	

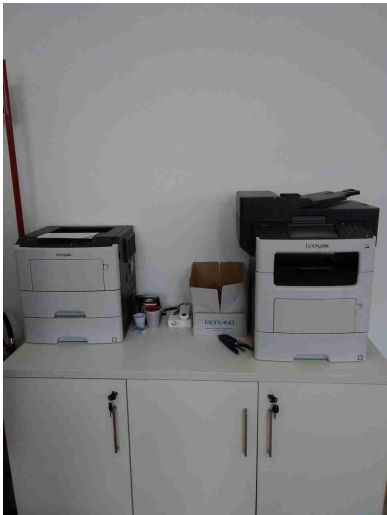
Rischi ufficio		
Fotocopiatrici posizionate in zone aereeate?	Si	
<div>   </div>		
Poggiapiedi in dotazione a chi ne fa richiesta?	Si	
Firme		
Referente Aziendale	Data 20-5-2022	
Consulente Simonetta Strologo	Data 20-5-2022	