

Verifica di conformità legislativa

Condotto per

PEDINI SPA

Descrizione:

PEDINI SPA - Verifica di conformità legislativa

Data:

31-5-2023

Consulente:

Sciamanna Francesca

Luogo:

Cartoceto

Persone che partecipano al sopralluogo:

Note:

Premessa

A seguito della rilevazione dati, sopralluogo e relativa compilazione della presente Verifica di Conformità Legislativa dell'Azienda, in base alle normative vigenti, si comunicano le situazioni non conformi. La visita è stata condotta verificando a campione l'attività aziendale nel sito identificato e attraverso le informazioni rilasciate dal datore di lavoro. Per questo motivo non può essere esclusa l'esistenza di eventuali ulteriori non conformità non evidenziate nel corso della presente visita.

Sicurezza

| Organigramma e Formazione | | |
|---|----|--|
| 1. E' presente l'organigramma aziendale? | Si | |
| 2. E' stato individuato univocamente il datore di lavoro? | Si | |
| 3. E' stato costituito il S.P.P. ed e' stato individuato il Responsabile del S.P.P.? | Si | RSPP: RENZONI EMANUELE. Laurea in ingegneria. Corso Modulo A in data 07.06.2013, corso modulo C in data 25.10.2013. Aggiornati quinquennali. Ultimo aggiornamento Novembre 2019 di ore 20 e Marzo di ore 20. |
| 4. Sono stati formati il Responsabile e tutti i membri del S.P.P.? | Si | |
| 5. E' stato nominato un medico competente? | Si | |
| 6. Il nominativo del rappresentate dei lavoratori per la sicurezza e' stato comunicato telematicamente all'INAIL? | Si | RLS: Sanchioni Giacomo, elezione del 03.02.1997, 08.09.2010, 05.11.2013, ultima elezione del 2021. |
| 7. Il rappresentate dei lavoratori per la sicurezza e' stato formato in seguito all'elezione e poi costantemente? | Si | RLS: Sanchioni Giacomo, elezione del 03.02.1997, 08.09.2010, 05.11.2013, ultima elezione del 2021 |

| Organigramma e Formazione | | |
|--|----|--|
| 10. Sono stati individuati gli addetti di primo soccorso? | Si | Vedere organigramma aziendale |
| 11. Gli addetti di primo soccorso hanno la formazione in corso di validita'? | Si | Vedere Report |
| 12. Sono stati individuati gli addetti alla lotta antincendio? | Si | |
| 13. Gli addetti alla lotta antincendio sono stati formati in modo congruo con il livello di rischio? | Si | |
| 903. Sono stati incaricati gli addetti alla sorveglianza dei presidi antincendio? | Si | Sanchioni Giacomo Uguccione Michele |
| 715. Sono stati individuati i preposti? | Si | |
| 716. I preposti sono stati formati e la formazione e' in corso di validita'? | Si | Esempio Antonietta Andrea, corso svolto il 05.10.2021 |
| DVR | | |
| 19. Il DVR e' stato redatto ed e' disponibile, firmato e con data certa? | Si | Ultimo aggiornamento del 25.01.2022. E' stato svolto a Maggio un sopralluogo dal quale farà seguito un aggiornamento del DVR |
| 395. La valutazione stress lavoro correlato e' in corso di validita'? | Si | Ultimo aggiornamento 14.07.2021. Prevista nuova elezione nel corso del 2023 |

| DVR | | |
|--|----|---|
| 290. La valutazione relativa all'esposizione al rumore e' in corso di validita'? | Si | Ultimo aggiornamento del 31.07.2019. E' stato eseguito un sopralluogo dal tecnico SEA il 04 Maggio 2023, al quale farà seguito un aggiornamento della valutazione |
| 291. La valutazione relativa all'esposizione alle vibrazioni e' in corso di validita'? | Si | Documento del 28.09.2022 |
| 292. La valutazione relativa all'esposizione ai campi elettromagnetici e' in corso di validita'? | Si | Documento del 02.08.2019S. La valutazione è in corso di aggiornamento. Il tecnico SEA ha già eseguito sopralluoghi e misure |
| 396. E' stata effettuata la valutazione del rischio chimico | Si | Ultimo aggiornamento del 24.06.2020, in fase di aggiornamento, già svolto a maggio il sopralluogo da parte del tecnico di SEA GRUPPO SRL |
| 23. E' rispettata la periodicità dei monitoraggi stabilita dalla norma UNI EN 689? | Si | Elaborazione 689:18 PRELIMINARY TEST del 05.02.2021 Ulteriori monitoraggio sono stati eseguiti nel 2022, che confermano un valore inferiore al TLV e pari a 0.23 - 0.36 mg/mc |
| 294. La valutazione relativa agli agenti cancerogeni e mutageni, e' in corso di validita'? | Si | |

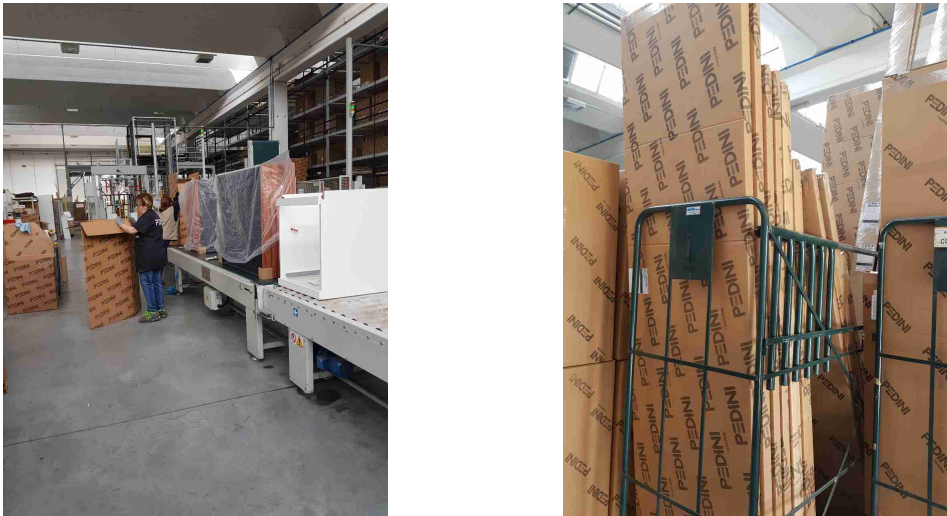
| | | |
|--|----|--|
| DVR | | |
| 450. E' stata effettuata la valutazione del rischio di sovraccarico biomeccanico (mmc, movimenti ripetitivi, etc)? | Si | Redatta valutazione NIOSH in data 22.11.2019 |
|  | | |
| 409. E' presente il piano di emergenza? | Si | |
| Documenti di Gestione | | |
| 27. Viene rispettato l'art. 26 (DUVRI, Idoneita' Tecnico Professionale, etc)? | Si | Contratti con TEKNOIMPIANTI, SAS |
| 29. E' stata effettuata e verbalizzata la riunione periodica art. 35? | Si | Ultima riunione del 21 Ottobre 2022 |
| 30. E' stato effettuata correttamente l'attivita' di sorveglianza sanitaria (cert. idoneita', sopralluogo art. 25, etc)? | Si | |

| Documenti di Gestione | | |
|---|----------------|---|
| 31. E' presente ed e' aggiornato il registro degli esposti ad agenti cancerogeni? | Si | Ultima spedizione di Ottobre 2022 |
| 32. E' presente ed e' aggiornato il registro degli esposti ad agenti biologici? | Non pertinente | |
| 33. E' documentata la distribuzione dei DPI? | Si | |
| 34. E' presente e compilato il registro per la verifica di funi e catene? | Si | I carrelli sono verificati dalla ditta FA.BO.CARR. Ultima verifica di Aprile 2023 |
| 35. E' presente e compilato il registro per la verifica dei dispositivi di sicurezza di macchine ed impianti? | Si | |
| 36. Sono disponibili i libretti di manutenzione ed uso dei macchinari? | Si | Ultima attrezzatura acquistata nel 2018, PANTOGRAFO M600 |
| 37. E' presente la conformita' antincendio ai sensi del DPR 151/2011? | Si | Pratica asseverazione di rinnovo n. 9181Scadenza Documento: 17/5/2024 |

Documenti di Gestione

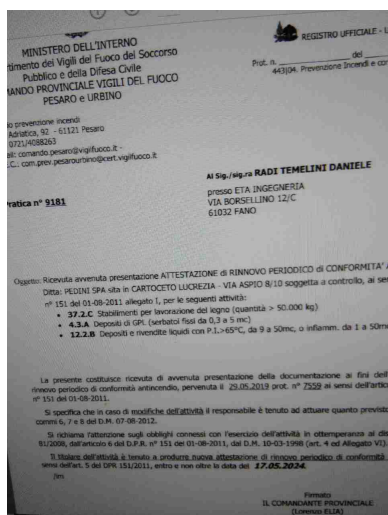

38. Tutte le attività soggette sono presenti nella conformità antincendio?

Si

Att. 37.2.C Att. 4.3.A Att. 12.2.B

296. E' stata eseguita la prova di evacuazione?

Si

Ultima prova eseguita in data giugno 2022
Scadenza Documento:
31/12/2023

41. E' presente e compilato il registro per la verifica dei dispositivi antincendio?

Si

905. Sono state compilate le liste di controllo per la sorveglianza dei presidi antincendio?

Si

Informazione, Formazione ed addestramento dei lavoratori

410. Sono compilati i verbali di informazione, formazione, addestramento per tutti i lavoratori?

Si

| Informazione, Formazione ed addestramento dei lavoratori | | |
|---|----|---|
| 47. Tutti i lavoratori in forza sono stati formati secondo i disposti dell'accordo Stato-Regioni 21/12/2011? | Si | Ultimi corsi di formazione svolto dalla sig.ra Dora Torretti in data 30-31/03/2022 |
| 400. Tutti gli addetti che fanno uso di carrelli elevatori hanno ricevuto la formazione iniziale e gli aggiornamenti previsti dall'accordo stato regioni del 22/2/2012? | Si | Ultimo persona formata come addetto alla guida dei carrelli elevatori il sig. Bartoli Yari in data 22-23-24/02/2022 |
| 51. Sono state elaborate e distribuite procedure di lavoro? | Si | |
| Impianti | | |
| 56. E' disponibile l'agibilita' dei locali? | Si | |
| 57. E' presente il certificato di conformita' dell'impianto elettrico? | Si | Dichiarazione di conformità del 28.09.1995 e 23.10.1997 rilasciata dalla ditta BM ELETTROMECCANICA. Dichiarazione di conformità del 11.10.2010 per ampliamento. Dichiarazione sullo 'Stato di fatto' del 30.04.2014 |
| 58. E' stato denunciato e sottoposto a verifica periodica l'impianto di messa a terra? | Si | Verifica del 11. 02.2023. Prossima verifica prevista per febbraio 2025 |
| 60. L' edificio e' autoprotetto? | Si | |
| 61. E' stato denunciato e sottoposto a verifica periodica l'impianto termico? | Si | Certificato del 30.12.2002 per adduzione gas e riscaldamento stabile esistente |

PEDINI SPA

| Impianti | | |
|---|----|-------------------------|
| 415. Viene effettuata la manutenzione degli impianti di aereazione (aria condizionata, pompe di calore, ...)? | Si | |
| 419. Sono stati sottoposti a verifica periodica gli ascensori/montacarichi? | Si | |
| 63. Sono stati denunciati e sottoposti a verifica periodica gli impianti a pressione? | Si | Verifica del 11.09.2020 |

Ambiente

| Emissioni in atmosfera | | |
|--|----|--|
| 67. E' presente ed in corso di validita' un'autorizzazione ordinaria all'emissione in atmosfera? | Si | Ultima determina, per modifica non sostanziale, n. 1181 del 21.11.2019 |
| 69. Sono state eseguite le analisi previste? | Si | Ultime analisi del 05.12.2022. Scadenza Documento: 12/12/2023 |
| 71. E' presente e correttamente compilato il registro delle emissioni? | Si | |
| Rifiuti | | |
| 86. E' presente ed e' correttamente compilato il registro di carico e scarico rifiuti? | Si | |
| 87. Sono correttamente compilati i formulari di identificazione e trasporto? | Si | |
| 89. E' stato presentato entro il 30 aprile il MUD? | Si | |
| 404. Sono presenti e aggiornati i certificati di caratterizzazione dei rifiuti? | Si | |
| 405. Sono presenti e aggiornati i certificati analitici dei rifiuti? | Si | |

| | | |
|---|----|--|
| Rumore esterno | | |
| 97. E' stata fatta la valutazione di impatto acustico? | Si | |
| 98. Sono rispettati i limiti previsti? | Si | |
| Impianti contenenti F-GAS | | |
| 108. Per impianti la cui carica di gas fluorurati ad effetto serra e' superiore a 3 kg o superiore a 5 tonnellate di CO2 equivalenti, e' stata affidata la manutenzione ad una ditta certificata? | Si | |
| Amianto | | |
| 114. In caso di presenza di materiali contenenti amianto e' stato verificato lo stato di conservazione? | Si | Lastre ondulate in cemento amianto BONIFICATE per sovracopertura (incapsulamento + confinamento) |
| 115. Sono state rispettate le indicazioni contenute nella verifica dello stato di conservazione? | Si | |

Amianto

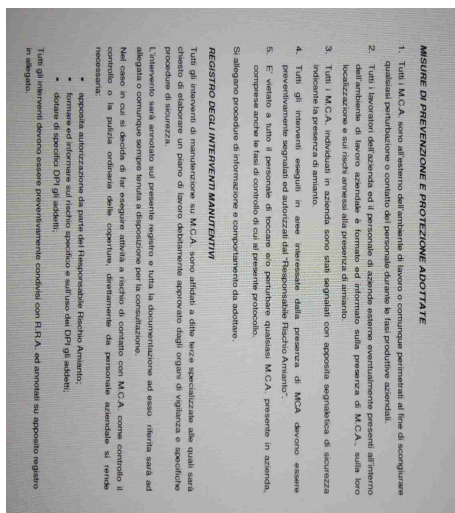

116. E' stato nominato ed e' stato formato il responsabile del rischio amianto?

Si

RRA Pedini Amati Francesco
- in sostituzione di Secchiaroli

461. E' stato effettuato il sopralluogo annuale da parte del R.R.A.?

Si

850. In caso di amianto a vista e' stata verificata la concentrazione di fibre aerodisperse?

Si

Amianto a vista in corrispondenza dei lucernai. Si tratta di piccole porzioni di lastra.

Altre autorizzazioni

438. E' presente un'AUA?

Si

Determina n. 1181 del 12.11.2019 Scadenza Documento: 12/11/2034

Sicurezza sopralluogo

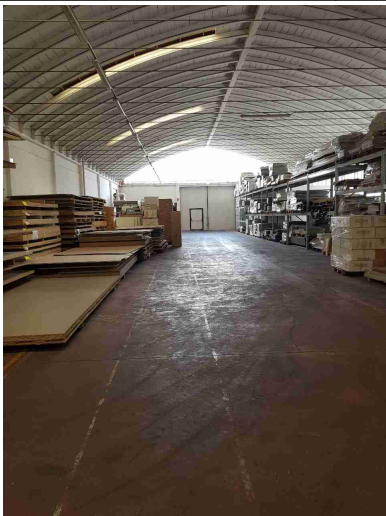
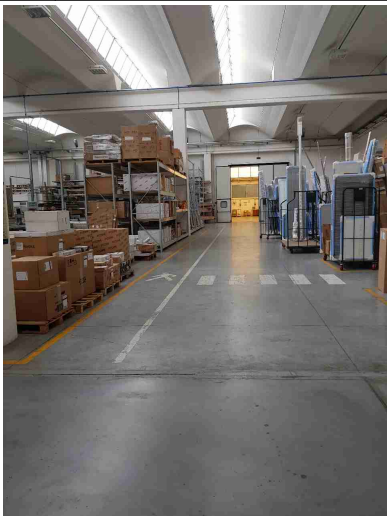
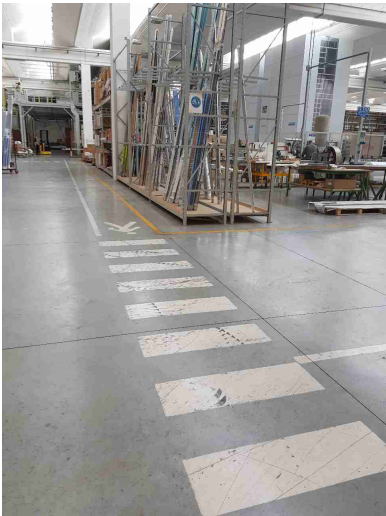
| Sicurezza delle strutture | | |
|---|---|-----------------------------------|
| 120. Pavimenti e spazi esterni privi di buche e/o inciampi? | Si | |
|  |  | |
| 121. Ingressi e passaggi mantenuti puliti da ingombri? | Si | Fare attenzione a tutte le uscite |
|  | | |

| Sicurezza delle strutture | | |
|--|----|---|
| 122. Locali con accesso interdetto: i locali di deposito, locali tecnici e locali con accesso regolamentato sono provvisti di cartello di Divieto di accesso ai non addetti? | Si | |
| 123. Passaggi per pedoni ben delimitati? | Si | |
| 124. Passaggi per carrelli e mezzi ben definiti? | Si | |
| 125. Nelle vetrature sono assenti fratture o vetri fragili che possono causare pericoli di infortuni? | Si | |
| 452. Sono presenti adeguati spogliatoi (armadietti, docce, posti a sedere) e sono mantenuti in un corretto stato di igiene? | No | |
| Prevenzione incendi | | |
| 133. Gli estintori sono installati correttamente (facilmente raggiungibili, cartellonistica corretta, altezza adeguata)? | Si | Verificare periodicamente che gli estintori siano raggiungibili |
| 143. Le uscite di emergenza sono libere da ingombri, segnalate e facilmente apribili verso l'esodo? | Si | |

Prevenzione incendi

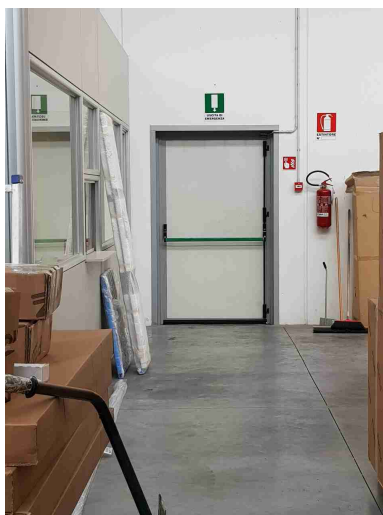

144. Uscite di emergenza con sistemi di apertura omologati CE?

Si

147. L'allarme antincendio e' efficiente ed adeguatamente segnalato?

Si



Prevenzione incendi

146. Pulsanti allarme antincendio facilmente raggiungibili?

Si

149. Presidi antincendio controllati semestralmente (es. estintori, idranti, porte tagliafuoco, ecc..)

Si

425. Sono correttamente posizionate e ben distribuite le planimetrie di evacuazione?

Si

Rischio di formazione di atmosfere esplosive

153. Le zone ATEX sono segnalate?

Si

154. L'area di ricarica dei carrelli elevatori e' adeguata aereata e lontana da fonti di innesco?

Si

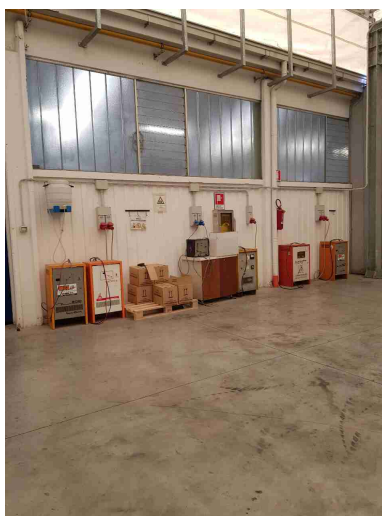

Scale soppalchi e luoghi con pericolo di caduta

158. Le scale portatili sono in buone condizioni e conformi alla norma UNI 131?

Si

161. Le scale fisse sono munite di corrimano e di parapetto alto almeno 1m (misurando l'altezza all'inizio del gradino)?

Si

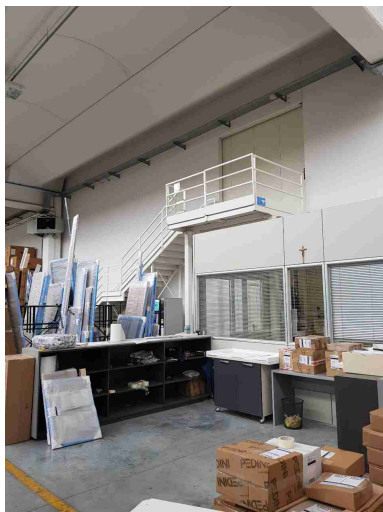

163. Tutti i luoghi elevati sono muniti di parapetto normale?

Si

164. Nei soppalchi e' indicata la portata massima?

Si

Immagazzinamento

169. Scaffalature in buone condizioni (ancorate, indicazione portata)?

Si

Immagazzinamento



172. I montanti frontali delle scaffalature urtabili dai carrelli elevatori o altri mezzi sono dotati di paracolpi?

Si

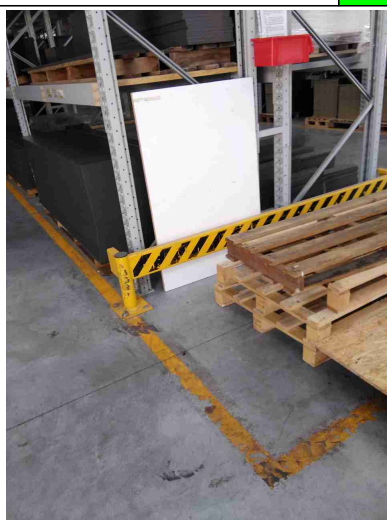

175. I materiali stoccati sono correttamente imballati?

Si

176. Le merci impilate verticalmente risultano stabili?

Si

Illuminazione

182. I locali appaiono adeguatamente illuminati (corpi luce puliti, etc)?

Si



Rischio elettrico

187. Sui principali quadri elettrici sono presenti i cartelli di Divieto di spegnere incendi con acqua e pericolo folgorazione?

Si

188. Nei quadri elettrici sono presenti gli sportelli e risultano chiusi?

Si

189. Pulsanti di sgancio corrente elettrica: cartellonistica indicante i pulsanti presente, facilmente visibile e con indicazione delle zone di sgancio?

Si

191. Attrezzi elettrici portatili mantenuti in buone condizioni?

Si

Aerazione

199. I locali appaiono adeguatamente aereati (compresi spogliatoi e servizi igienici)?

Si

200. E' presente un impianto di aspirazione in prossimita' dell'emissione di sostanza pericolose?

Si

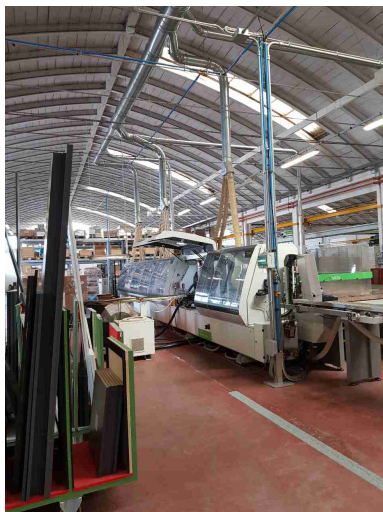

Macchine ed attrezzature

204. Le macchine e le attrezzature sono mantenute pulite?

Si

205. Il pavimento intorno alle macchine e' mantenuto pulito?

Si

Macchine ed attrezzature



206. Le protezioni risultano in buone condizioni?

Si

Nel trapano a colonna FERVI sarà predisposto un microinterruttore sul Carter della cinghia. Nella Foratrice Paoloni la protezione mobile sarà fissata

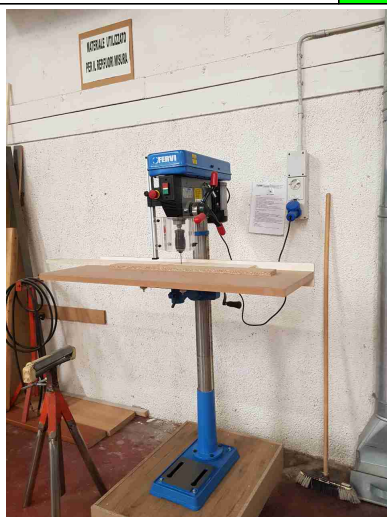

207. Pulsanti di emergenza facilmente raggiungibili?

Si

Macchine ed attrezzature



| | | |
|--|----|--|
| 208. Scarti di lavorazione raccolti in sicurezza? | Si | |
| 209. Spazi di lavoro adeguati? (altezza 3m, superficie 2mq, volume 10mc) | Si | |
| 210. Illuminazione a disposizione appare adeguata al compito? | Si | |
| 216. Segnalazione aggiuntiva n. 1 | Si | Sezionatrice concept: il quadro dei comandi sarà fissato a terra |

Macchine ed attrezzature

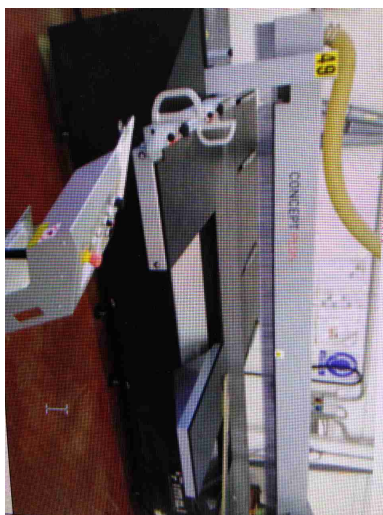

Condizione dei carrelli elevatori

219. I carrelli elevatori sono in buone condizioni (ruote, sedile, cicalino retromarcia, sistema trattenuta, diagramma di carico, dispositivo uomo presente, etc)?

Si



Rischi chimico e cancerogeno

229. Sono disponibili le

Si
PEDINI SPA

| Rischi chimico e cancerogeno | | |
|---|----|--|
| schede di sicurezza dei prodotti chimici utilizzati? | | |
| 230. Tutti i contenitori sono etichettati correttamente? | Si | |
| 231. E' presente un deposito dedicato per prodotti chimici ed e' opportunamente segnalato? | Si | |
|  | | |
| Dispositivi di protezione individuale (DPI) | | |
| 235. I lavoratori fanno un uso regolare e corretto dei DPI? | Si | |
| 236. I DPI hanno un buono stato di manutenzione (controllo annuale cintura anticaduta, sostituzione filtri maschere respiratorie, etc)? | Si | |

Dispositivi di protezione individuale (DPI)

237. E' presente la segnaletica con obbligo di utilizzo dei DPI?

Si

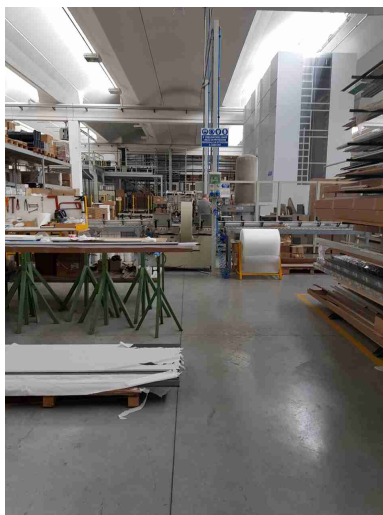

Primo soccorso

248. Sono presenti le cassette di primo soccorso?

Si

250. Le cassette sono in buone condizioni e sono assenti elementi scaduti o rovinati?

Si

251. Le cassette sono segnalate chiaramente e facilmente accessibili?

Si

253. Sono presenti i pacchetti di medicazione nei mezzi?

Si

| Rischi ufficio | | |
|---|----|--|
| 257. Archivi e scaffalature in buono stato di manutenzione? | Si | |
| 258. Buona condizione delle sedie? | Si | |
| 259. Scrivanie in buone condizioni? | Si | |
| 260. I cavi nelle postazioni PC sono disposti in modo tale da evitare inciampi e cadute? | Si | |
| 261. Gli schermi sono orientati in modo da ridurre abbagli e riflessi dalle fonti di luce oppure sono dotati di sistemi parasole? | Si | |
| 264. Poggiapiedi in dotazione a chi ne fa richiesta? | Si | |

Ambiente sopralluogo

| Emissioni in atmosfera | | |
|---|----------------|---|
| 268. Tutte le emissioni esistenti sono autorizzate? | Si | In fase di modifica non sostanziale, per variazione impianto di aspirazione |
| 269. Le emissioni sono identificate con cartello? | Non pertinente | |
| 270. I punti di campionamento sono conformi alla norma? | Si | |
| Scarico acque reflue | | |
| 275. Sono autorizzati tutti gli scarichi esistenti? | Si | |
| 276. E' scongiurato il pericolo di contaminazione delle acque di prima pioggia? | Si | In fase di miglioramento lo stoccaggio dei rifiuti |
| 277. Le acque di condensa dei compressori e/o di condensa delle caldaie e/o di controlavaggio di addolcitori sono previste in autorizzazione o smaltite come rifiuti? | Si | Analisi per classificare il rifiuto del 05.12.2019 Rapporto di prova 19LA05390 laboratorio LAM SRL. Codice CER 16 03 04 |
| Rifiuti | | |
| 281. Tutti i rifiuti prodotti sono stati classificati ed a tutti e' stato assegnato un codice CER, compreso il relativo contenitore? | Si | L'azienda si sta adoperando per classificare tutti i CER |

PEDINI SPA

Rifiuti

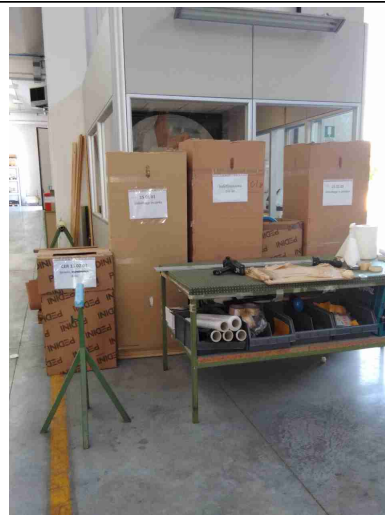
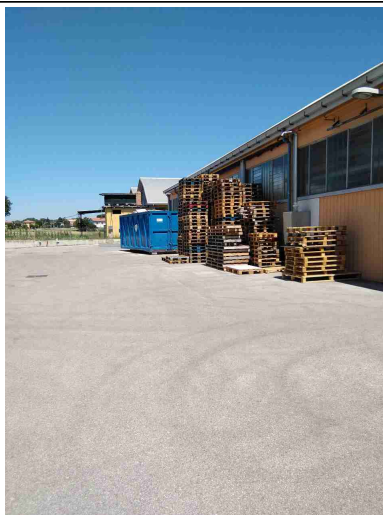

282. Tutti i rifiuti sono stoccati correttamente: coperti e con bacino di contenimento per liquidi?

Si

L'azienda si sta adoperando per stoccare i rifiuti in maniera omogenea



284. I rifiuti pericolosi sono presenti in quantità inferiore a 10mc o sono smaltiti almeno ogni 3 mesi?

Si

COVID

| COVID19 - 1. Informazione | | |
|---|----|-------------|
| 559. Il personale e' stato informato sull'obbligo di rimanere al proprio domicilio in presenza di febbre (oltre 37.5 C) o altri sintomi influenzali e di chiamare il proprio medico di famiglia e l'autorita' sanitaria? | Si | Scheda n. 1 |
| 562. Il personale e' stato informato sulla consapevolezza ed accettazione del fatto di dover dichiarare subito, anche dopo l'ingresso, qualora sussistano condizioni di pericolo (sintomi di influenza, temperatura, provenienza da zone a rischio o contatto con persone positive al virus nei 14 giorni precedenti) in cui i provvedimenti dell'Autorita' impongono di informare il medico di famiglia, l'Autorita' sanitaria e di rimanere al proprio domicilio? | Si | Scheda n. 1 |
| 563. Il personale e' stato informato circa l'impegno a rispettare tutte le disposizioni delle Autorita' e del datore di lavoro nel fare accesso in azienda (in particolare, mantenere la distanza di sicurezza, osservare le regole di igiene delle mani e tenere comportamenti corretti sul piano dell'igiene)? | Si | |

COVID19 - 2. Ingresso in azienda

566. Per il personale che accede ai luoghi di lavoro e' stato predisposto un sistema di controllo della temperatura corporea e all'addetto incaricato al rilievo sono stati forniti dispositivi di protezione individuale?

Si

611. Per il personale che accede ai luoghi di lavoro e' stata predisposta una dichiarazione in cui il lavoratore autocertifica la sua salute per quanto riguarda l'assenza di febbre (inferiore a 37.5 C, e di non avere avuto contatti con persone malate di covid-19 negli ultimi 15 giorni?

Si

COVID19 - 3. Accesso fornitori esterni

569. Sono presenti informazioni per gli autisti dei mezzi di trasporto in cui viene indicato di rimanere, se possibile, a bordo dei propri mezzi, di non accedere agli uffici per nessun motivo, di mantenere comunque la distanza di sicurezza di 1 metro?

Si

571. E' stato ridotto, per quanto possibile, l'accesso ai visitatori esterni?

Si

574. Alle imprese appaltatrici e' stata fornita completa informativa dei contenuti del Protocollo anticontagio aziendale ed e' stata attiva una vigilanza sul rispetto dei contenuti da parte delle ditte appaltatrici?

Si

PEDINI SPA

COVID19 - 4. Pulizia e Sanificazione

573. L'azienda assicura la pulizia giornaliera e la sanificazione periodica dei locali, degli ambienti, delle postazioni di lavoro e delle aree comuni e di svago?

Si

575. Nel caso di presenza di una persona con COVID-19 all'interno dei locali aziendali, si e' proceduto alla pulizia e sanificazione dei suddetti secondo le disposizioni della circolare n. 5443 del 22 febbraio 2020 del Ministero della Salute nonche' alla loro ventilazione?

Si

576. E' garantita la pulizia a fine turno e la sanificazione periodica di tastiere, schermi touch, mouse, telefoni, tastiere dei distributori di bevande e snack con adeguati detergenti, sia negli uffici, sia nei reparti produttivi?

Si

COVID19 - 5. Precauzioni igieniche personali

577. Sono presenti e facilmente accessibili mezzi detergenti per le mani?

Si

COVID19 - 6. DPI

578. Qualora la tipologia di lavoro non consenta la distanza di sicurezza di 1 metro sono stati adottati sistemi di separazione o gli addetti sono stati dotati di mascherine protettive?

Si

| | | |
|---|----|--|
| COVID19 - 6. DPI | | |
| 579. A tutti i lavoratori che condividono spazi comuni sono state fornite mascherine chirurgiche? | Si | |
| COVID19 - 7. Gestione spazi comuni | | |
| 580. L'accesso agli spazi comuni e' stato contingentato, con la previsione di una ventilazione continua dei locali, di un tempo ridotto di sosta all'interno di tali spazi, il mantenimento della distanza di sicurezza di 1 metro e l'utilizzo della mascherina? | Si | |
| 581. Si e' provveduto alla organizzazione degli spazi e alla sanificazione degli spogliatoi? | Si | |
| 582. E' garantita la sanificazione periodica e la pulizia giornaliera, con appositi detergenti dei locali mensa, delle tastiere dei distributori di bevande e snack? | Si | |
| COVID19 - 8. Organizzazione aziendale | | |
| 583. Si e' disposto la chiusura di tutti i reparti diversi dalla produzione o, comunque, di quelli dei quali e' possibile il funzionamento mediante il ricorso allo smart working, o comunque a distanza? | Si | |

COVID19 - 8. Organizzazione aziendale

584. E' stato attivato un piano di turnazione dei dipendenti dedicati alla produzione con l'obiettivo di diminuire al massimo i contatti e di creare gruppi autonomi, distinti e riconoscibili?

Si

585. Sono sospese e annullate tutte le trasferte/viaggi di lavoro nazionali e internazionali, anche se già concordate o organizzate?

Si

COVID19 - 10. Spostamenti interni, riunione e formazione

588. Gli spostamenti all'interno del sito aziendale sono stati limitati al minimo indispensabile e nel rispetto delle indicazioni aziendali?

Si

589. Non sono consentite le riunioni in presenza. Laddove le stesse fossero connotate dal carattere della necessità e urgenza, nell'impossibilità di collegamento a distanza, è stata ridotta al minimo la partecipazione necessaria e, comunque, sono garantiti il distanziamento interpersonale e un'adeguata pulizia/areazione dei locali?

Si

COVID19 - 10. Spostamenti interni, riunione e formazione

590. Sono stati sospesi e annullati tutti gli eventi interni e ogni attivita' di formazione in modalita' in aula, anche obbligatoria, anche se gia' organizzati?(e' comunque possibile, qualora l'organizzazione aziendale lo permetta, effettuare la formazione a distanza, anche per i lavoratori in smart work)

Si

COVID19 - 11. Gestione persona sintomatica

591. E' stata definita la modalita' di gestione di una persona sintomatica covid-19 che comprenda anche la consegna della mascherina chirurgica alla persona sintomatica?

Si

592. Nel caso in cui si fosse gestito una persona sintomatica, l'azienda ha collaborato con le Autorita' sanitarie per la definizione degli eventuali contatti stretti di una persona presente in azienda che sia stata riscontrata positiva al tampone COVID-19? (cio' al fine di permettere alle autorita' di applicare le necessarie e opportune misure di quarantena)

Si

COVID19 - 12. Sorveglianza sanitaria, MC, RLS

593. La sorveglianza sanitaria e' proseguita/prosegue rispettando le misure igieniche contenute nelle indicazioni del Ministero della Salute (c.d.

Si

PEDINI SPA

COVID19 - 12. Sorveglianza sanitaria, MC, RLS

decalogo) e con particolare attenzione ai soggetti fragili anche in relazione all'età?

594. Nell'integrare e proporre tutte le misure di regolamentazione legate al COVID-19 il medico competente collabora con il datore di lavoro e le RLS/RLST?

Si

COVID19 - 13. Aggiornamento protocollo

597. E' stato costituito in azienda il Comitato per l'applicazione e la verifica delle regole del protocollo di regolamentazione anticontagio con la partecipazione delle rappresentanze sindacali aziendali e del RLS?

Si

Firme

Referente Aziendale

Data
31-5-2023

Consulente
Sciamanna Francesca

Data
31-5-2023

