

HACCP Esito di Sopralluogo

Condotto per

scuola materna - COMUNE DI PETRIANO

Descrizione:

scuola materna - COMUNE DI PETRIANO - Verifica di conformità legislativa

Data:

22-03-2023 11:10:26

Consulente:

Facchini Federica

Luogo:

PETRIANO

Persone che partecipano al sopralluogo:

Amantini Arianna

Note:

visita 1/2

Premessa

La verifica e' condotta a campione; pertanto non si possono escludere ulteriori non conformita' oltre quelle eventualmente segnalate.

Autorizzazione Igienico-Sanitaria

E' presente un'autorizzazione igienico-sanitaria/DIA/SCIA?

Si

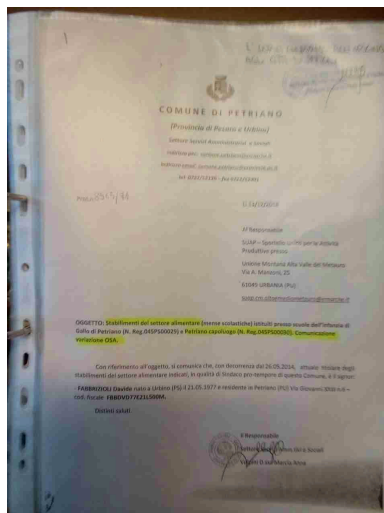

L'autorizzazione e' aggiornata e rispondente alla realta' attuale?

Si

E' presente la planimetria dei locali autorizzati?

Si

La planimetria e' aggiornata?

No

Autorizzazione Igienico-Sanitaria

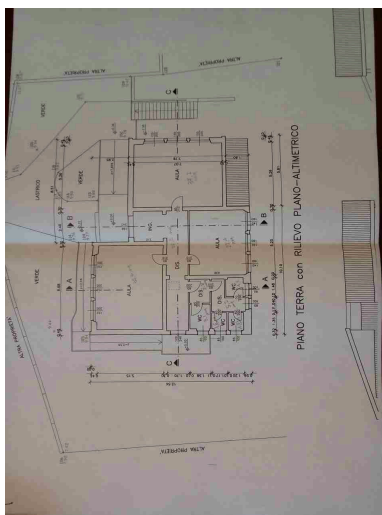

Approvvigionamento Idrico

L'approvvigionamento idrico avviene attraverso la rete idrica?	Si	
Sono presenti spillatori, distributori o simili?	Si	bioblu
Sono presenti impianti di trattamento acqua?	Si	
L'acqua viene utilizzata per la produzione?	Si	per bere
Sono state eseguite analisi dell'acqua?	Si	22/03/2023

Manuale di Autocontrollo e altra documentazione

E' presente ed e' aggiornato il manuale di autocontrollo?	Si	rev 04 del 23/09/2020
---	----	-----------------------

Manuale di Autocontrollo e altra documentazione		
Nel manuale e' prevista l'attivita' di somministrazione degli alimenti?	Si	
Il registro schede di autocontrollo e' compilato correttamente?	Si	
Gli addetti sono stati formati secondo quanto previsto nel manuale di autocontrollo?	Si	12/01/2023
Sono presenti le qualifiche dei fornitori?	Si	Camst monbaroccio
L'elenco degli addetti e' presente ed aggiornato? (indicare numero degli addetti)	Si	
Sono presenti i certificati delle analisi precedenti?	Si	
E' stato adottato un sistema per la rintracciabilita'?	Si	bolle giornaliere con numero pasti
Sono presenti procedure per l'alimentazione differenziata?	Si	
Il menu' e' stato autorizzato?	Si	
Nel menu' gli allergeni sono indicati piatto per piatto?	Si	
E' presente e certificata una procedura MOCA?	Si	

Manuale di Autocontrollo e altra documentazione		
Sono presenti le certificazioni in MOCA?	Si	
Igiene del personale		
L'abbigliamento del personale e' idoneo?	Si	
L'igiene del personale e' idonea? (assenza di gioielli, piercing, unghie finte, ecc)	Si	
Il personale adotta comportamenti corretti?	Si	
Igiene e idoneita' dei locali		
I pavimenti e le pareti sono lisci e lavabili?	Si	
I piani di lavoro sono in materiali idonei?	Si	
Assenza di sporco visibile?	Si	
Assenza di crepe o infiltrazioni?	Si	
Assenza di muffa o umidita'?	Si	
Le finestre sono coperte da zanzariere?	Si	

Igiene e idoneita' dei locali		
I frigoriferi sono puliti e ordinati?	Si	
I frigoriferi sono muniti di termometro per il monitoraggio delle temperature?	Si	
Lo stoccaggio degli alimenti all'interno dei frigoriferi e' adeguato?	Si	
I rubinetti sono conformi?	Si	
E' presente e adeguato uno spogliatoio per il personale? (armadietti a doppio scomparto, capienza adeguata, condizioni igieniche, ecc)	Si	
Prodotti di pulizia		
I prodotti di pulizia sono conservati in locale/armadio separato?	Si	
Sono disponibili e aggiornate le schede di sicurezza dei prodotti utilizzati?	Si	
Sono disponibili schede tecniche o istruzioni per l'uso dei prodotti? (es.diluizioni)	Si	
E' presente un prodotto disinfettante?	Si	

Prodotti di pulizia		
E' presente un prodotto detergente?	Si	
Altri controlli		
I rifiuti sono conservati e smaltiti correttamente?	Si	
E' presente una sonda termometrica a spillo per il monitoraggio della temperatura di materie prime e piatti cucinati?	Si	
Il controllo delle temperature dei frigoriferi/congelatori e' stato effettuato nel corso del sopralluogo precedente? (il controllo si effettua una volta all'anno)	Si	
Campionamenti		
E' stata eseguita attivita' di campionamento di alimenti?	Si	insalata Fe/6/22
E' stata eseguita attivita' di campionamento con tamponi di superfici?	Si	mestolo Fe/5/22
E' stata eseguita attivita' di campionamento di acque?	Si	Fe/7/22
Firme		
Referente Aziendale	Data	
scuola materna - COMUNE DI PETRIANO		

Firme		
	22-03-2023 11:10:26	
Consulente Facchini Federica	Data 22-03-2023 11:10:26	