

Verifica di conformità legislativa

Condotto per

COMUNE DI MISANO ADRIATICO- BIBLIOTECA (VIA ROSSINI)

Descrizione:

COMUNE DI MISANO ADRIATICO- BIBLIOTECA (VIA ROSSINI) - Verifica di conformità legislativa

Data:

27-08-2020 15:49:04

Consulente:

Ceccarelli Michele

Luogo:

Misano Adriatico

Persone che partecipano al sopralluogo:

Ceccarelli Michele e Ferri Laura

Note:

Premessa

A seguito della rilevazione dati, sopralluogo e relativa compilazione della presente Verifica di Conformità Legislativa dell'Azienda, in base alle normative vigenti, si comunicano le situazioni non conformi. La visita è stata condotta verificando a campione l'attività aziendale nel sito identificato e attraverso le informazioni rilasciate dal datore di lavoro. Per questo motivo non può essere esclusa l'esistenza di eventuali ulteriori non conformità non evidenziate nel corso della presente visita.

Organigramma e Formazione		
E' presente l'organigramma aziendale?	Si	
Documenti di Gestione		
E' stata eseguita la prova di evacuazione?	No	in programmazione per il 2020
Impianti		
E' disponibile l'agibilita' dei locali?	No	reperire evidenze
Se l'edificio e' ritenuto strategico, e' presente la valutazione del rischio sismico?	No	verificare se l'edificio ritenuto strategico
E' presente il certificato di conformita' dell'impianto elettrico?	No	reperire evidenza
E' stato denunciato e sottoposto a verifica periodica l'impianto di messa a terra?	No	reperire evidenza
E' stato denunciato e sottoposto a verifica periodica l'impianto contro le scariche atmosferiche?	No	reperire evidenza
L' edificio e' autoprotetto?	No	reperire valutazione del rischio da scariche atmosferiche e sincerarsi che l'edificio risulti autoprotetto

Impianti		
E' stato denunciato e sottoposto a verifica periodica l'impianto termico?	No	reperire evidenza
Viene effettuata la manutenzione degli impianti di aereazione (aria condizionata, pompe di calore, ...)?	No	reperire evidenza
Sicurezza delle strutture		
Pavimenti e spazi esterni privi di buche e/o inciampi?	No	fissare a terra lo zerbino posizionato all'ingresso
		
Ingressi e passaggi mantenuti puliti da ingombri?	No	all'interno dell'archivio deve essere eliminato il materiale posizionato a terra

Sicurezza delle strutture

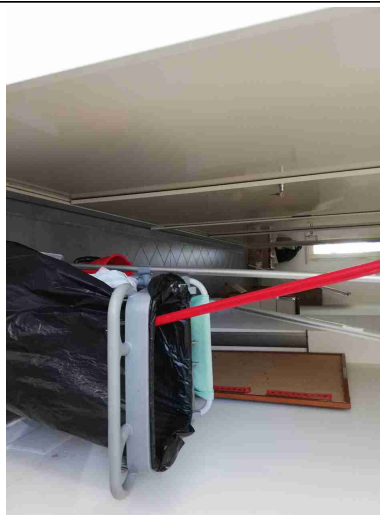
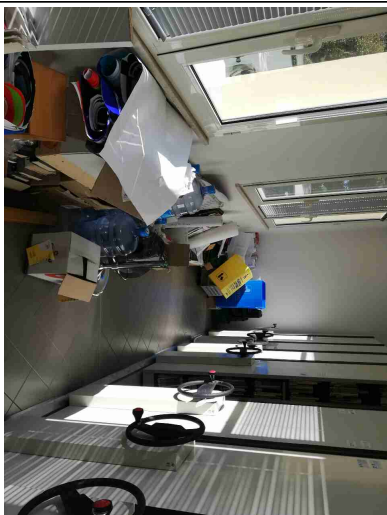

Locali con accesso interdetto: i locali di deposito, locali tecnici e locali con accesso regolamentato sono provvisti di cartello di Divieto di accesso ai non addetti?

Si

Nelle vetrature sono assenti fratture o vetri fragili che possono causare pericoli di infortuni?

Si

Prevenzione incendi

Gli estintori sono installati correttamente (facilmente raggiungibili, cartellonistica corretta, altezza adeguata)?

No

eliminare il materiale che ostruisce o rende difficoltoso l'utilizzo degli estintori

Prevenzione incendi



Le uscite di emergenza sono libere da ingombri, segnalate e facilmente apribili verso l'esodo?

Si

Uscite di emergenza con sistemi di apertura omologati CE?

Si

L'allarme antincendio e' efficiente ed adeguatamente segnalato?

No

la centralina antincendio riporta il segnale di guasto; contattata nella giornata stessa il tecnico della manutenzione richiedendo un intervento urgente

Prevenzione incendi



Punti di raccolta in caso di evacuazione segnalati?

Si

Presidi antincendio controllati semestralmente

Si



Sono correttamente posizionate e ben distribuite le planimetrie di evacuazione?

Si

Scale soppalchi e luoghi con pericolo di caduta		
Le scale portatili sono in buone condizioni e conformi alla norma UNI 131?	Non pertinente	
Le scale fisse sono munite di corrimano e di parapetto alto almeno 1m (misurando l'altezza all'inizio del gradino)?	Non pertinente	
Immagazzinamento		
Scaffalature in buone condizioni (ancorate, indicazione portata)?	No	locale server: armadio non ancorato e presente materiale sulla sua sommità: ancorare a muro e eliminare il materiale sulla sua sommità
		
Segnalazione aggiuntiva n. 1	No	si rilevano spazi stretti all'interno dell'archivio retrattile a causa del materiale posizionato lungo i corridoi di passaggio

Illuminazione		
I locali appaiono adeguatamente illuminati (corpi luce puliti, etc)?	Si	
Luci di emergenza mantenute in buono stato di efficienza	Si	
Rischio elettrico		
Sui principali quadri elettrici sono presenti i cartelli di Divieto di spegnere incendi con acqua e pericolo folgorazione?	Si	
		
Nei quadri elettrici sono presenti gli sportelli e risultano chiusi?	Si	
Pulsanti di sgancio corrente elettrica: cartellonistica indicante i pulsanti presente, facilmente visibile e con indicazione delle zone di sgancio?	No	indicare mediante cartellonistica la posizione del pulsante di sgancio elettrico

Rischio elettrico		
I differenziali (salvavita) vengono testati almeno ogni 6 mesi?	No	reperire evidenze
Sono assenti fonti di rischio causate da una cattiva gestione dell'impianto elettrico (adattatori non conformi, prese elettriche e/o prolunghe rovinate, cavi che creano fonte di inciampo, etc)?	No	eliminare gli arredi in prossimità del quadro elettrico principale
		
Aerazione		
I locali appaiono adeguatamente aereati (compresi spogliatoi e servizi igienici)?	Si	
Primo soccorso		
Sono presenti le cassette di primo soccorso?	Si	

Primo soccorso		
Le cassette sono segnalate chiaramente e facilmente accessibili?	Si	
Rischi ufficio		
Buona condizione delle sedie?	Si	
Scrivanie in buone condizioni?	Si	
I cavi nelle postazioni PC sono disposti in modo tale da evitare inciampi e cadute?	Si	
Gli schermi sono orientati in modo da ridurre abbagli e riflessi dalle fonti di luce oppure sono dotati di sistemi parasole?	Si	presenti tende alla veneziana
Fotocopiatrici posizionate in zone aereeate?	Si	
Firme		
Referente Aziendale	Data 27-08-2020 15:49:04	X
Consulente Ceccarelli Michele	Data 27-08-2020 15:49:04	