

Verifica di conformità legislativa

Condotto per

SASI SRL

Descrizione:

SASI SRL - Verifica di conformità legislativa

Data:

02-07-2018

Consulente:

Alessandro Angeloni

Luogo:

CARTOCETO

Persone che partecipano al sopralluogo:

Note:

Premessa

A seguito della rilevazione dati, sopralluogo e relativa compilazione della presente Verifica di Conformità Legislativa dell'Azienda, in base alle normative vigenti, si comunicano le situazioni non conformi. La visita è stata condotta verificando a campione l'attività aziendale nel sito identificato, per questo motivo non può essere esclusa l'esistenza di eventuali ulteriori non conformità non evidenziate nel corso della presente visita.

Organigramma e Formazione		
E' presente l'organigramma aziendale?	Si	
E' stato individuato univocamente il datore di lavoro?	Si	
E' stato costituito il S.P.P. ed e' stato individuato il Responsabile del S.P.P.?	Si	
Sono stati formati il Responsabile e tutti i membri del S.P.P.?	Si	
E' stato individuato un medico competente?	Si	
Il rappresentante dei lavoratori per la sicurezza e' stato formato in seguito all'elezione e poi costantemente?	No	Il RLS non è più in azienda, occorre eleggere qualcun altro e formarlo con il corso previsto dalla norma (32 ore)
E' stata verbalizzata la rinuncia da parte dei lavoratori ed e' stata notificata agli organismi paritetici?	No	
Sono stati individuati gli addetti di primo soccorso?	Si	sono pochi
Gli addetti di primo soccorso hanno la formazione in corso di validita'?	No	da aggiornare
Sono stati individuati gli addetti alla lotta antincendio?	Si	

Organigramma e Formazione		
Gli addetti alla lotta antincendio sono stati formati in modo congruo con il livello di rischio?	No	da aggiornare
Sono stati individuati dirigenti e preposti?	No	
Dirigenti e preposti sono stati formati e la formazione e' in corso di validità?	No	
DVR		
Il DVR e' stato redatto ed e' disponibile, firmato e con data certa?	No	manca la firma di Santi e la data certa
La valutazione stress lavoro correlato e' in corso di validita'?	No	da aggiornare
La valutazione relativa all'esposizione alle vibrazioni e' in corso di validita'?	No	
La valutazione relativa all'esposizione alle radiazioni ottiche artificiali e' in corso di validita'?	Non pertinente	
La valutazione relativa alle sostanze pericolose, agenti cancerogeni e mutogeni, e' in corso di validita'?	Non pertinente	
E' stata effettuata la valutazione del rischio chimico	No	

DVR		
E' presente il documento sulla protezione contro le esplosioni?	No	
Documenti di gestione		
E' presente la modulistica per la gestione dei contratti in appalto?	Si	
E' presente il piano di emergenza?	Si	aggiornare planimetria
E' stata effettuata e verbalizzata la riunione periodica art. 35?	No	verbalizzare con il medico. Chiamare Angeloni per la riunione
Sono stati effettuati da parte del medico competente i sopralluoghi negli ambienti di lavoro?	No	
E' presente ed e' aggiornato il registro degli esposti ad agenti cancerogeni?	Non pertinente	
E' documentata la distribuzione dei DPI?	Si	da aggiornare
E' presente e compilato il registro per la verifica di funi e catene?	No	
E' presente e compilato il registro per la verifica dei dispositivi di sicurezza di macchine ed impianti?	Non pertinente	

Documenti di gestione		
Sono disponibili i libretti di manutenzione ed uso dei macchinari?	Non pertinente	
E' presente la conformita' antincendio ai sensi del DPR 151/2011?	No	l'azienda è soggetta a cpi
E' stata eseguita la prova di evacuazione?	No	
E' presente e compilato il registro per la verifica dei dispositivi antincendio?	No	
Informazione, Formazione ed addestramento dei lavoratori		
E' presente un programma per la formazione dei lavoratori?	Si	
E' presente una procedura per l'informazione, la formazione e l'addestramento in caso di neoassunti o di cambio mansione?	Si	
Tutti i lavoratori in forza sono stati formati secondo i disposti dell'accordo Stato-Regioni 21/12/2011?	No	organizzazione corso
Tutti gli addetti che fanno uso di carrelli elevatori hanno ricevuto la formazione iniziale e gli aggiornamenti previsti dall'accordo stato regioni del 22/2/2012?	No	

Informazione, Formazione ed addestramento dei lavoratori		
Sono state elaborate e distribuite procedure di lavoro?	No	
Impianti		
E' disponibile l'agibilita' dei locali?	No	
E' presente il certificato di conformita' dell'impianto elettrico?	Si	
E' stato denunciato e sottoposto a verifica periodica l'impianto di messa a terra?	No	scaduta nel 2007
Impianti contenenti F-GAS		
Per impianti contentnei oltre 3kg di F-gas, e' stata affidata la manutenzione ad una ditta certificata?	Si	
E' stato istituito il registro delle verifiche?	Si	
E' stata presentata entro il 31 Maggio la comunicazione all'ISPRA?	Si	
Amianto		
In caso di presenza di materiali contenenti amianto e' stato verificato lo stato di conservazione?	No	

SASI SRL

Amianto		
Sono state rispettate le indicazioni contenute nella verifica dello stato di conservazione?	No	
E' stato nominato ed e' stato formato il responsabile del rischio amianto?	No	
Sicurezza delle strutture		
Pavimenti privi di buche e/o inciampi?	Si	
Ingressi e passaggi mantenuti puliti da ingombri?	Si	
Locali con accesso interdetto: i locali di deposito, locali tecnici e locali con accesso regolamentato sono provvisti di cartello di Divieto di accesso ai non addetti?	No	
Passaggi per pedoni ben delimitati?	No	dove passa il muletto i percorsi non sono indicati
Passaggi per carrelli e mezzi ben definiti?	No	
Nelle vetrare sono assenti fratture o vetri fragili che possono causare pericoli di infortuni?	Si	
In caso di amianto a vista e' stata verificata la concentrazione di fibre aerodisperse?	No	
	SASI SRL	

Prevenzione incendi

Estintori con cartellonistica
presente e facilmente visibile?

Si

Estintori ben posizionati?

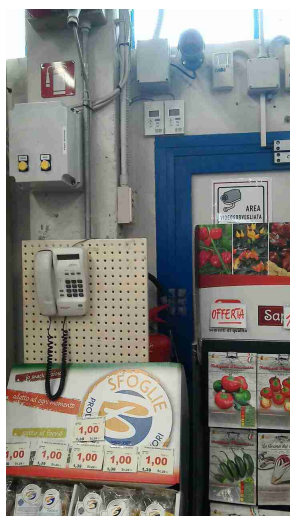

No

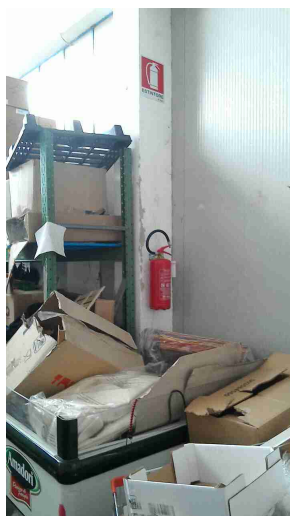

Estintori facilmente
raggiugibili?

No



Prevenzione incendi		
Idranti con cartellonistica presente e facilmente visibile?	Si	
Idranti facilmente raggiungibili?	No	non controllati e probabilmente non funzionanti
<div style="display: flex; justify-content: space-around;">   </div>		
Valvole gas combustibile con cartellonistica presente, facilmente visibile e con indicazione delle zone di interruzione?	Non pertinente	
Vie di fuga e uscite di emergenza: cartellonistica presente e facilmente visibile?	Si	
Uscite di emergenza libere da ingombri?	No	

Prevenzione incendi

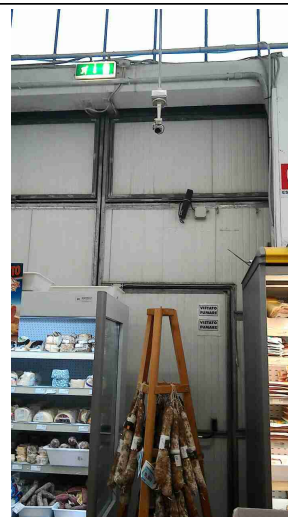

Uscite di emergenza con sistemi di apertura omologati CE?

No

Uscite di emergenza facilmente apribili nel verso dell'esodo?

Si

Pulsanti allarme antincendio facilmente raggiungibili?

No

non ci sono

Allarme antincendio funzionante?

No

Punti di raccolta in caso di evacuazione segnalati?

No

Presidi antincendio controllati semestralmente

Si

Rischio di formazione di atmosfere esplosive

Le zone ATEX sono segnalate?

No

carica del muletto

Scale soppalchi e luoghi con pericolo di caduta		
Le scale portatili sono in buone condizioni e conformi alla norma UNI 131?	Si	
Le scale fisse sono munite di corrimano e di parapetto alto almeno 1m (misurando l'altezza all'inizio del gradino)?	Non pertinente	
Immagazzinamento		
Scaffalature in buone condizioni?	Si	
Sono segnalate le portate massime delle scaffalature?	Si	
Le scaffalature sono ancorate	Si	
I pallet sono in buono stato?	Si	
Le merci impilate verticalmente risultano stabili?	Si	
Illuminazione		
Corpi luce mantenuti puliti e in buone condizioni?	Si	
I locali appaiono adeguatamente illuminati?	Si	
Luci di emergenza mantenute in buono stato di efficienza	Si	controllare

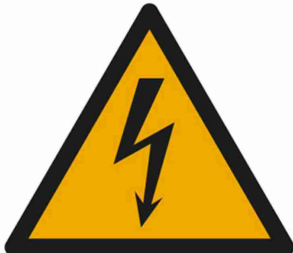
Rischio elettrico		
Sui principali quadri elettrici sono presenti i cartelli di Divieto di spegnere incendi con acqua e pericolo folgorazione?	No	
 QUI NON USARE ACQUA PER SPEGNERE INCENDI		 QUADRO ELETTRICO
Aerazione		
I locali appaiono adeguatamente aereati?	Sì	
Macchine ed attrezzature		
Spazi di lavoro adeguati? (altezza 3m, superficie 2mq, volume 10mc)	Sì	
Illuminazione a disposizione appare adeguata al compito?	Sì	
I lavoratori attuano comportamenti sicuri?	Sì	
I rischi residui sono segnalati con cartellonistica?	Sì	

SASI SRL

Condizione dei carrelli elevatori		
Buone condizioni delle ruote?	Si	
Buona condizione del sedile?	Si	
E' presente il diagramma di carico?	Si	
Seduta dotata di dispositivo a uomo presente?	Si	
L'operatore fa uso del dispositivo di trattenimento al sedile durante l'uso del carrello elevatore?	No	
Rischi chimico e cancerogeno		
E' disponibile un elenco aggiornato dei prodotti chimici in uso?	No	Prodotti domestici
Sono disponibili le schede di sicurezza dei prodotti chimici utilizzati?	No	
Tutti i contenitori sono etichettati correttamente?	Si	
E' presente un deposito dedicato per prodotti chimici?	Si	
Dispositivi di protezione individuale (DPI)		
I lavoratori fanno un uso regolare e corretto dei DPI?	Si	

Dispositivi di protezione individuale (DPI)		
I DPI hanno un buono stato di manutenzione?	Si	
Sovraccarico biomeccanico		
Si e' provveduto a valutare il rischio in caso di sollevamenti o trasporti di oggetti aventi peso di 3kg o piu'?	Si	
Si e' provveduto a valutare il rischio in caso di operazioni di traino e spinta di carichi che provocano uno sforzo superiore a lieve nella scala di Borg?	No	
Si e' provveduto a valutare il rischio in caso siano presenti uno o piu' compiti ripetitivi degli arti superiori con una durata di almeno 1 ora per turno?	Si	
Primo soccorso		
Le cassette sono pulite ed ordinate?	Si	
Il contenuto e' controllato periodicamente?	Si	
Sono assenti elementi scaduti o rovinati?	Si	
Le cassette sono segnalate chiaramente?	Si	

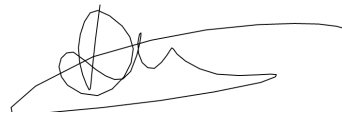
Primo soccorso		
Le cassette sono facilmente accessibili?	Si	
Rischi ufficio		
Archivi e scaffalature in buono stato di manutenzione?	Si	
Buona condizione delle sedie?	Si	
Scrivanie in buone condizioni?	Si	troppo ingombrate
I cavi nelle postazioni PC sono disposti in modo tale da evitare inciampi e cadute?	Si	
Gli schermi sono orientati in modo da ridurre abbagli e riflessi dalle fonti di luce?	Si	
Fotocopiatrici posizionate in zone aeree?	No	
Firme		
Referente Aziendale	Data 02-07-2018	
Consulente Alessandro Angeloni	Data 02-07-2018	